



**DI EP / Lazio**

Dipartimento di Epidemiologia  
del Servizio Sanitario Regionale  
Regione Lazio (ex ASL Roma E)



SISTEMA SANITARIO REGIONALE

ASL  
ROMA 1



REGIONE  
LAZIO

# **Sintesi delle evidenze epidemiologiche sui rischi per la salute associati ad esposizione residenziale a Radiofrequenze e Valutazione dello stato di salute nei comuni della ASL RMH**

Maggio 2015

A cura di:

Paola Michelozzi  
Enrica Santelli  
Manuela De Sario  
Marina Davoli

Dipartimento di Epidemiologia del  
Servizio Sanitario Regionale del Lazio

Via C. Colombo, 112 - 00147 Roma - [www.deplazio.net](http://www.deplazio.net)



## **Sintesi delle evidenze epidemiologiche sui rischi per la salute associati ad esposizione residenziale a Radiofrequenze**

Gli impianti di comunicazione radio e TV rappresentano una fonte di esposizione della popolazione residente a campi elettromagnetici ad alta frequenza, compresi tra 10 kHz a 300 GHz nella gamma delle radiofrequenze (RF).

Per le implicazioni sulla salute umana, la criticità di tali impianti dipende congiuntamente dai seguenti parametri:

- potenza di emissione
- frequenza di funzionamento
- capacità di captare o irradiare potenza nelle varie direzioni
- posizione dell'antenna rispetto agli insediamenti abitativi

Le maggiori criticità si osservano per i ripetitori radiofonici a modulazione di frequenza (FM) e per i ripetitori televisivi, spesso costruiti senza un preciso quadro di riferimento normativo, perché possono essere caratterizzati da irradiazione di potenze troppo elevate, altezza insufficiente dei tralicci o eccessiva vicinanza alle abitazioni.

Per quanto riguarda i ripetitori per telefonia mobile o stazioni radio base (SRB), questi sistemi utilizzano una tecnica che suddivide il territorio in celle di dimensioni limitate dove la stazione trasmette su una data frequenza in intervalli di tempo prefissati che ricorrono ciclicamente. In questo modo con una stessa frequenza vengono serviti più utenti e la potenza massima irradiata è bassa, generalmente di circa 40-60 W, e scende a circa 20 W nei più recenti sistemi UMTS; i valori sono decisamente inferiori alle potenze irradiate dai trasmettitori radiotelevisivi, e le antenne emettono in modo molto direttivo dando luogo, quindi, ad esposizioni più localizzate. Tuttavia, dato il limite di utenti che ogni singola SRB può servire, la densità di installazioni SRB in aree urbane è elevata e in fase di crescita. Attualmente sono in corso degli studi di misura dell'esposizione a radiofrequenze in prossimità di stazioni radio base, che è stimata in un range tra 0,09 to 0,41 V/m in zone residenziali (Urbinello 2014).

L'esistenza di un potenziale rischio per la salute associato ad esposizione a radiofrequenze è a tutt'oggi molto controversa. La IARC ha recentemente classificato l'esposizione a radiofrequenze come possibile cancerogeno per l'uomo (Gruppo 2B) solo in relazione ad un aumento di rischio di tumori cerebrali associato all'uso di telefoni cellulari (IARC 2013) ma non per esposizioni di tipo residenziale. Un effetto accertato delle onde elettromagnetiche ad alta frequenza è l'innalzamento della temperatura dei tessuti che vengono attraversati; sono sensibili, per esempio, le gonadi e il cristallino. Nel caso dei telefoni cellulari, per i quali la potenza irradiata è bassa, il riscaldamento è



limitato e quasi interamente localizzato a livello della testa. I risultati dell'analisi pooled dello studio multicentrico INTERPHONE che ha incluso 2708 casi di glioma e 2972 controlli, ha evidenziato un rischio più basso tra gli utilizzatori rispetto a quelli che non hanno mai fatto uso di telefoni cellulari (OR pari a 0.81, 95% CI 0.70–0.94) (INTERPHONE Study Group 2010). Tuttavia lo stesso studio riporta un rischio pari a 1.40 (95% CI 1.03–1.89) per i forti utilizzatori. Un'analisi pooled di due studi svedesi ha invece evidenziato un eccesso di rischio di glioma tra gli utilizzatori con un OR pari a 1.3 (95% CI 1.1–1.6) per durata di esposizione superiore ad un anno e OR pari a 3.2 (IC 95% 2.0–5.1) per i forti utilizzatori (circa 5 ore al giorno) (Hardell 2011).

L'esposizione della popolazione a radiofrequenze è associata, oltre che all'utilizzo personale di telefoni cellulari, cordless e bluetooth, ad esposizioni occupazionali (es. Radioaiuti alla navigazione aerea) o ambientali (es. apparecchi wireless, emittenti radiofoniche e televisive, ripetitori di telefonia cellulare, stazioni radio base, antenne radar) (IARC 2013).

Gli studi condotti fino ad oggi sul rischio legato ad esposizioni ambientali (residenza in aree con fonti di emissione) sono limitati e la IARC (IARC 2013) ritiene le evidenze disponibili insufficienti per qualsiasi conclusione su un possibile nesso causale tra esposizione ambientale a radiofrequenze e rischio di tumori.

Tra le esposizioni residenziali la maggior parte degli studi alcuni valutato l'associazione tra esposizione a radiofrequenze da emittenti radiofoniche e televisive e rischio di tumori del tessuto linfoematopoietico, evidenziando un eccesso di incidenza e mortalità per leucemia nelle fasce d'età più giovani (Hocking 1996, Park et al. 2004, Ha et al. 2007, Michelozzi 2002). Le evidenze, però, risultano contrastanti poiché altri studi non hanno invece evidenziato alcun eccesso di rischio (Park 2004, Dolk 1997, Maskarinec et al 1994). In particolare un studio condotto in 24 aree della Germania non ha rilevato incrementi di rischio associati all'esposizione ai livelli più elevati di RF da trasmettitori radio-TV e nessun trend associato all'incremento dell'intensità di esposizione. (Merzenich et al., 2008)

La tabella 1 riporta gli studi su esposizione a radiofrequenze e mortalità/incidenza di leucemie ed i principali risultati.

**Tabella 1. Sintesi degli studi epidemiologici su esposizione residenziale a radiofrequenze da emittenti radiofoniche e televisive e rischio di leucemia.**

Studio	Disegno di studio	Fonte di esposizione	di	Esito	Distanza dalla fonte (km)	Risultati (IC 95%)*
Maskarinec Hawaii 1994	Caso controllo	Trasmettitori radio		Incidenza (bambini)	0-2.6 miglia	OR=2.0 (0.06-8.3) vs >2.6 miglia
Hocking Sydney (Australia) 1996	Ecologico	Antenna TV	di	Incidenza (tutte le età)	n.d.	RR=1.24 (1.09-1.40)
				Mortalità (tutte le età)		RR=1.17 (0.96-1.43)
				Incidenza (bambini)		RR=1.58 (1.07-2.34)
				Mortalità (bambini)		RR=2.32 (1.35-4.01)
Dolk 1997a UK	Ecologico	TV e radio FM	di	Incidenza (adulti)	0-2 km	SIR=0.97 (0.78-1.21)
				Incidenza (bambini)	0-2 km	SIR=1.12 (0.61-2.06)
Dolk 1997b Sutton Coldfield (UK)	Ecologico	TV e radio FM	di	Incidenza (adulti)	0-2 km	SIR=1.83 (1.22-2.74)
				Incidenza (bambini)	0-10 km	29.7 casi attesi
McKenzie Sydney (Australia) 1998 Reanalisi di Hocking 1996	Ecologico	Antenna TV		Incidenza (bambini)	n.a.	RR=1.38 (0.99-1.91) per $\mu\text{W cm}^{-2}$
Cooper Sutton Coldfield (UK) 2001	Ecologico	TV e radio FM	di	Incidenza (adulti)	0-2 km	O/E=1.32 (0.81, 2.05)
					0-10 km	O/E=1.16 (1.04, 1.29)
				Incidenza (bambini)	0-2 km	SIR=1.13 (0.03, 6.27)
				0-10 km	SIR=1.08 (0.71, 1.59)	
Michelozzi Cesano (Italia) 2002	Ecologico	Stazione radio	di	Incidenza (bambini)	0-6 km	SIR=2.2 (1.0-4.1)
				Mortalità (adulti)	0-8 km	SMR=1.2 (0.8-1.8)
Park 2004 Corea	Ecologico	Trasmettitori radio AM	di	Mortalità (tutte le età)	n.a.	SMR=1.70 (0.84-3.45)
				Mortalità (bambini)		SMR=2.29 (1.05-5.98)
Ha 2007 Sud Corea del	Caso controllo	Trasmettitori radio AM; Antenne radio		Incidenza (bambini)	0-2 km	OR=2.15 (1.0-4.67)
Merzenich Germania Ovest 2008	Caso controllo	Trasmettitori radio/TV		Incidenza (bambini)	0-2 km	OR=1.04 (0.65-1.67)
Atzmon 2012 Israele	Caso controllo	Trasmettitori radio e cellulari		Incidenza (adulti)	n.d.	OR=1.00 (0.94-1.06) per $\mu\text{W cm}^{-2}$
Hauri 2014 Svizzera	Coorte	Trasmettitori radio/TV		Incidenza (bambini)	>0.2 V/m	OR=0.55 (0.26-1.19) vs <0.05 V/m

\*RR: Rischio Relativo; OR: Odds Ratio; SIR: Rapporto Standardizzato di Incidenza; SMR: Rapporto Standardizzato di Mortalità; O: casi osservati; E: casi attesi

n.a.: non applicabile



Un recente studio caso-controllo condotto in Inghilterra ha valutato il rischio di tumori infantili nella prima infanzia (da 0 a 4 anni di età) associato all'esposizione delle madri a radiofrequenze generate da stazioni radio-base per la telefonia cellulare (Elliott et al., 2010). Lo studio non ha evidenziato alcuna associazione tra esposizione delle madri durante la gravidanza a RF da stazioni radio-base e rischio di tumori infantili.

## **Valutazione dello stato di salute nei comuni della ASL RMH in prossimità del Monte Cavo.**

### **Area in studio**

Il sito di Monte Cavo nella provincia di Roma, nel territorio del comune di Rocca di Papa, nel distretto H1 della ASL Roma H, è sede da anni di numerosi impianti radiotelevisivi.

Le attività di controllo e vigilanza relative RTV e SRB sono affidate per legge (art. 14 della Legge quadro 36/2001) ad ARPA Lazio, a supporto delle amministrazioni comunali e provinciali in fase autorizzativa (pareri preventivi) e in fase di esercizio (controlli post attivazione con modelli previsionali e strumentali) degli impianti di radio telecomunicazione.

Nella presente analisi si è deciso di analizzare la mortalità in un'area circolare intorno alla vetta di Monte Cavo per disporre della potenza statistica in grado di evidenziare eventuali eccessi di mortalità per causa nella popolazione. L'area in studio si estende quindi per 5 km dalla vetta di Mt. Cavo, racchiudendo gran parte del territorio dei comuni di Castel Gandolfo, Grottaferrata, Rocca di Papa e Nemi (Area 1), mentre l'aggregazione che comprende i comuni precedenti più il comune di Ariccia è indicato come Area2.

L'area di raggio di 5 km ricade in due distretti della ASL RM/H: H1 (Rocca di Papa, Grottaferrata) e H2 (Castel Gandolfo, Nemi, Ariccia).

La popolazione residente nell'Area 1 (media del periodo 2010-2013) è pari 187,487 abitanti (di cui 89,997 uomini e 97,490 donne) e quella residente nell'area 2 è pari a 260,970 abitanti (125,757 uomini e 135,213 donne).

Oltre all'analisi nelle due aree indicate, nel rapporto vengono calcolati anche gli stessi indicatori per la ASL RMH, per ogni distretto (da H1 a H6) e per i singoli Comuni. Questo per consentire un confronto tra l'area di interesse ed i Comuni limitrofi.



### **Mortalità per causa.**

E' stata effettuata un'analisi della mortalità per utilizzando come fonte dei dati il Registro Nominativo delle Cause di Morte (ReNCaM) che è attivo nel Lazio dal 1987.

Per gli anni 2010-2013 sono stati calcolati i seguenti indicatori:

- numero medio di decessi osservati;
- tasso standardizzato per età (per 100.000 residenti) (metodo diretto);
- Rischio Relativo rispetto alla Regione Lazio (RR, rapporto tra il tasso standardizzato dell'area di interesse ed il tasso regionale), limiti di confidenza del RR al 95%.

Tutte le misure sono stratificate per genere e area di residenza (Lazio, ASL, Distretto, Comune, Area 1 e Area 2) e per i principali gruppi di cause di morte.

Solo per i tumori del sistema linfatico ed ematopoietico, per tenere conto della bassa incidenza per queste patologie, e per il particolare interesse riguardo al rischio per queste patologie che è stato ipotizzato essere associato all'esposizione in studio, l'analisi è stata estesa ad un periodo più lungo, 2004-2013.

### **Frequenza di patologie**

E' stata analizzata la frequenza di alcune malattie (incidenza e prevalenza) utilizzando algoritmi definiti in precedenza e basati sul record-linkage tra gli archivi dei ricoveri ospedalieri, delle prescrizioni farmaceutiche e delle esenzioni ticket per patologia. Le patologie analizzate sono il diabete e la BPCO. La prevalenza di diabete è stata calcolata per gli individui con età maggiore o uguale a 35 anni, vivi, residenti e assistiti nella Regione rintracciati attraverso di dati del Sistema Informativo Ospedaliero (diagnosi principale o secondaria di diabete), dell'archivio delle Prescrizioni Farmaceutiche (Farmaceutica territoriale e farmaci ad erogazione diretta) (consumo cronico di farmaci antidiabetici codice ATC=A10) e del Registro delle Esenzioni (codice di esenzione per diabete 013) (Gnavi et al. 2008).

La prevalenza di BPCO è stata calcolata per tutti gli individui con età maggiore o uguale a 45 anni, vivi, residenti e assistiti nella Regione rintracciati attraverso di dati del Sistema Informativo Ospedaliero (diagnosi principale o secondaria di BPCO, ICD-9-CM: 490-492, 494, 496), dell'archivio delle Prescrizioni Farmaceutiche (Farmaceutica territoriale ed erogazione diretta) (consumo di farmaci respiratori R03) (Belleudi et al., 2012)..



I tassi di prevalenza di diabete e BPCO sono espressi come numero di soggetti con patologia per 1.000 assistiti residenti ed esprimono la prevalenza puntuale al 31/12/2012. Per ogni livello di aggregazione territoriale (Lazio, ASL, Distretto, Comune, Area 1 e Area 2) sono stati calcolati i tassi di prevalenza grezzi, i tassi standardizzati per età (metodo diretto) e i Rischi Relativi (riferimento: valore medio regionale) con i rispettivi limiti di confidenza al 95%.

### **Risultati**

Nelle due aree di interesse la *mortalità per tutte le cause* è pari all'atteso tra gli uomini, mentre risulta in eccesso nelle donne (+13% e +16% rispettivamente nell'Area1 e nell'Area2). Nelle donne l'eccesso si riscontra in tutti i comuni del gruppo ad eccezione di Grottaferrata.

Rispetto al valore regionale, il tasso di mortalità nelle donne risulta più elevato nel distretto H2 e in tutto il territorio della ASL RM/H, mentre negli uomini si osserva un rischio più elevato nella ASL RM/H ed in alcuni comuni limitrofi all'area di interesse (Montecompatri, Rocca Priora e Velletri).

Per quanto riguarda i tumori maligni, non si evidenziano incrementi di mortalità rispetto alla media regionale né per l'intero gruppo e né per specifiche cause, ad eccezione di un aumentato rischio per i tumori maligni del rene; per questa patologia, solo nelle donne si osserva un elevato rischio di mortalità nell'area 1 e 2 (RR=2.68 e 2.29) rispettivamente. Da sottolineare anche l'eccesso di rischio (non significativo) per il tumore della prostata e per il tumore della vescica negli uomini.

Per quanto riguarda i tumori del tessuto linfatico ed ematopoietico, considerando il periodo 2004-2013 si riscontra un eccesso di mortalità per leucemie negli uomini in entrambe le aree (RR=1.41); anche nelle donne il tasso di mortalità risulta più elevato di quello del Lazio (rispettivamente RR=1.23 e RR=1.29, anche se non statisticamente significativo).

Gli eccessi di mortalità osservati per le leucemie si riducono negli uomini (RR=1.10 e RR=1.19 negli uomini e RR=rispettivamente nell'area 1 e 2, eccesso non significativo) e non si osservano nelle donne, considerando solo il periodo più recente, aa 2010-2013.

Si sottolinea che i risultati per singolo comune vanno interpretati con cautela a causa della bassa numerosità della popolazione in studio che in alcuni casi è associata a incrementi di rischio dovuti a pochi decessi (<10 casi). Tenendo conto di questo limite, si osservano incrementi di mortalità per i tumori maligni dello stomaco nel comune di Castel Gandolfo



(RR=2.31), della prostata nel comune di Grotta Ferrata (RR=1.68), della vescica nel comune di Rocca di Papa (RR=3.27). Inoltre, nel periodo 2004-2013 si osservano incrementi di mortalità a Nemi per i tumori del tessuto linfatico ed ematopoietico (RR=2.75) e per leucemia (RR=3.96) e a Castel Gandolfo per mieloma (RR=2.63).

L'analisi evidenzia tassi di mortalità maggiori del tasso regionale nelle aree 1 e 2 per cause cardiovascolari nelle donne, e per le malattie respiratorie in entrambi i generi. Tra le specifiche cause cardiovascolari, si osservano tassi elevati per altre malattie del cuore nelle donne, e per malattie cerebrovascolari e ictus in entrambi i generi.

E' da sottolineare l'elevata mortalità per disturbi circolatori dell'encefalo e per ictus in entrambi i sessi nelle due aree considerate. Tali eccessi si riscontrano anche nei distretti H1, H2, H4 e H5 e complessivamente in tutto il territorio della ASL RMH.

Tra le altre cause analizzate da rilevare un'elevata mortalità per cause respiratorie in tutto il territorio della RMH e nelle due aree di interesse, più elevati tra le donne.

Per quanto riguarda la prevalenza di diabete, non si evidenziano incrementi nelle due aree in studio, mentre è presente una prevalenza più alta rispetto alla media regionale nell'intera ASL e nel distretto H2 in entrambi i generi. L'analisi per singolo comune evidenzia una prevalenza più alta nelle donne residenti ad Ariccia (RR=1.09).

La prevalenza di BPCO risulta più elevata nelle due aree in studio in entrambi i sessi; inoltre si osservano eccessi nei distretti H1 e H2 e nell'intera ASL.

### **Sintesi dei principali risultati.**

- L'analisi di mortalità evidenzia alcune criticità nell'a ASL RMH, in particolare vengono evidenziati, rispetto al valore di riferimento regionale, eccessi di mortalità per cause cardiovascolari, per disturbi circolatori dell'encefalo e per ictus.
- Per quanto riguarda gli aggregati di Comuni in studio (Area1 e Area2) si osserva un eccesso di mortalità per tutte le cause nelle donne, attribuibile ad eccessi di mortalità per cause cardiovascolari. Tra queste, in entrambi i sessi si osserva nelle due aree un'elevata mortalità per disturbi circolatori dell'encefalo e in particolare per ictus
- Nell'Area 1 e Area 2 la mortalità per tutti i tumori risulta pari all'atteso nelle donne ed inferiore all'atteso negli uomini. Per quanto riguarda le singole cause tumorali si osservano eccessi, in entrambi gli aggregati di comuni, per il tumore della prostata e





della vescica negli uomini e per il tumore del rene nelle donne. La mortalità per Tu del polmone risulta invece inferiore all'atteso negli uomini.

- Nell'Area 1 e Area 2 si osserva un eccesso di mortalità per leucemie significativo negli uomini (+41%), mentre nelle donne l'eccesso stimato è più basso e non risulta statisticamente significativo.
- L'aumento di mortalità per leucemie osservato nelle aree in studio è stato associato in passato ad esposizione residenziale a radiofrequenze, anche se non ci sono evidenze conclusive su tale associazione. Tale eccesso si riferisce ad un periodo di 10 anni e si basa su 56 casi osservati nell'area 1 e 80 casi nell'area 2 (Area1+ comune di Ariccia) Riguardo a tale eccesso eventuali approfondimenti, richiederebbero la raccolta di informazioni sull'esposizione e sulla durata di residenza nell'area (storia residenziale anagrafica) ed una campagna di misure per stimare il livello di campi elettromagnetici presso ogni residenza. E' tuttavia da sottolineare che gli studi più recenti non hanno evidenziato eccessi di rischio di mortalità per queste patologie associati ad esposizione residenziale a radiofrequenze.
- Nei comuni in prossimità del sito di Monte Cavo si evidenziano alcuni eccessi di mortalità riscontrati anche in altre aree del territorio della ASL RMH non riconducibili direttamente all'esposizione di interesse. Nelle due aree considerate emergono chiari segnali di incrementi di mortalità per malattie del sistema circolatorio, in particolare per le altre malattie del cuore, che comprendono aritmie e scompenso cardiaco, e per le malattie cerebrovascolari. Inoltre è da segnalare, solo in alcuni comuni, un incremento di mortalità per malattie respiratorie e di prevalenza di BPCO in entrambi i generi. Le possibili cause di questi incrementi vanno ricercate soprattutto negli stili di vita (dieta, fumo, obesità, sedentarietà) e nella familiarità, per quanto riguarda malattie respiratorie e BPCO è stato sottolineato il ruolo di esposizione a radon nelle abitazioni nell'eziologia di queste patologie.

## Bibliografia

1. ARPA Lazio. <http://www.arpalazio.gov.it/ambiente/indicatori/>
2. Belleudi V, Agabiti N, Kirchmayer U, Cascini S, Bauleo L, Berardini L, Pinnarelli L, Stafoggia M, Fusco D, Arcà M, Davoli M, Perucci CA. [Definition and validation of a predictive model to identify patients with chronic obstructive pulmonary disease (COPD) from administrative databases]. *Epidemiol Prev.* 2012 May-Aug;36(3-4):162-71. Italian.
3. Commissione internazionale per la protezione dalle radiazioni non ionizzanti (ICNIRP). <http://www.icnirp.org>
4. Elliott et al., Mobile phone base stations and early childhood cancers: case-control study. *BMJ* 2010;340:c3077 doi:10.1136/bmj.c3077.
5. Gnani R, Karaghiosoff L, Balzi D, Barchielli A, Canova C, Demaria M, Pellizzari M, Rigon S, Tessari R, Simonato L. [Diabetes prevalence estimated using a standard algorithm based on electronic health data in various areas of Italy]. *Epidemiol Prev.* 2008 May-Jun;32(3 Suppl):15-21. Italian.
6. International Agency for Research on Cancer. Non-ionizing radiation, part 2: radiofrequency electromagnetic fields, Volume 102. IARC Monographs on the evaluation of carcinogenic risks to humans. Lyon, France, 2013.
7. ISPRA - Osservatorio CEM. <http://www.agentifisici.isprambiente.it/campi-elettromagnetici-27/>
8. Organizzazione mondiale della sanità (OMS). Progetto internazionale campi elettromagnetici. <http://www.who.int/peh-emf>
9. Urbinello D, Joseph W, Huss A, Verloock L, Beekhuizen J, Vermeulen R, Martens L, Rösli M. Radio-frequency electromagnetic field (RF-EMF) exposure levels in different European outdoor urban environments in comparison with regulatory limits. *Environ Int.* 2014 Jul;68:49-54. doi: 10.1016/j.envint.2014.03.007.

## Area in studio

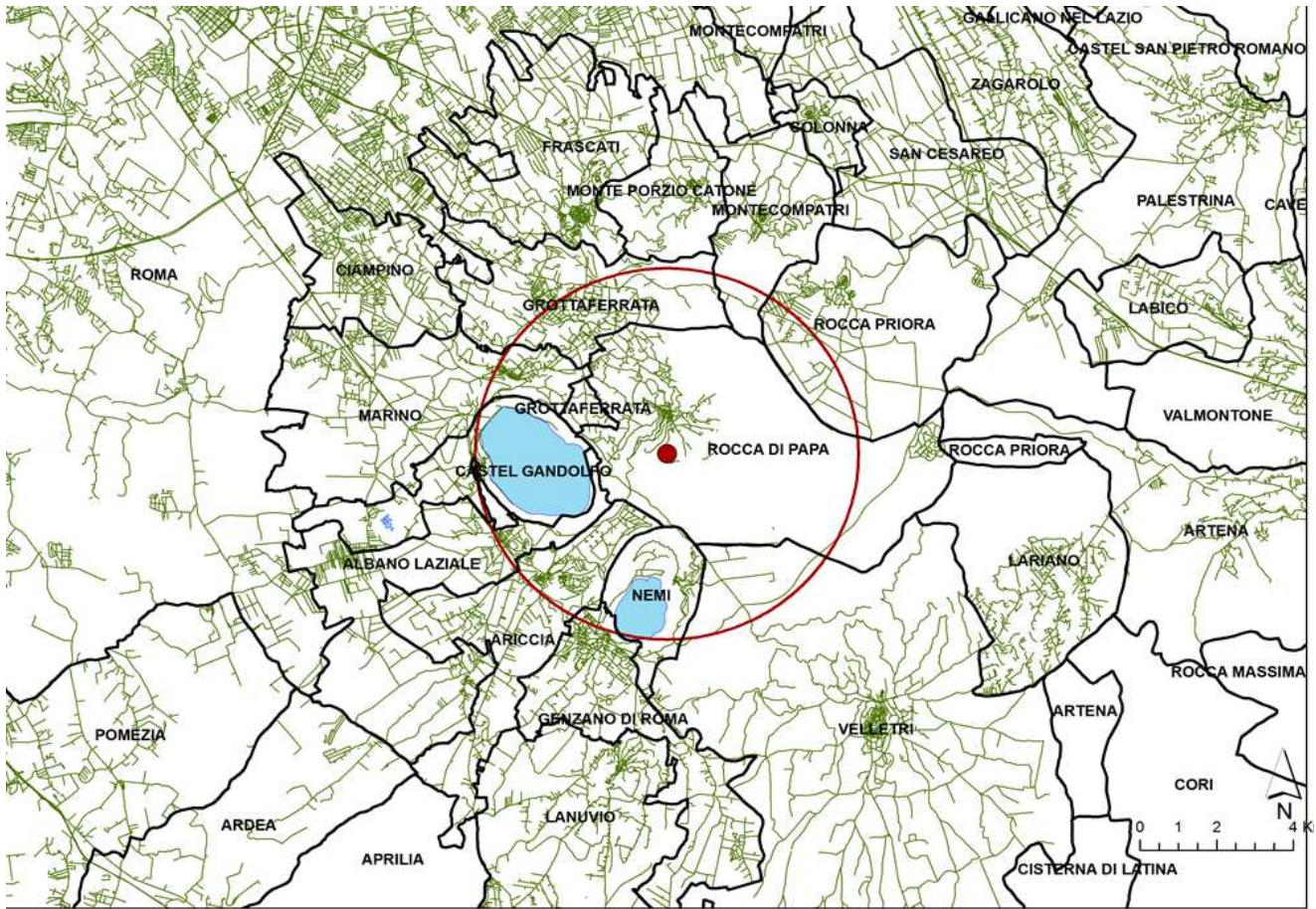

**Area 1:** Grottaferrata, Rocca di Papa, Castel Gandolfo, Nemi

**Area 2:** Grottaferrata, Rocca di Papa, Castel Gandolfo, Nemi, Ariccia

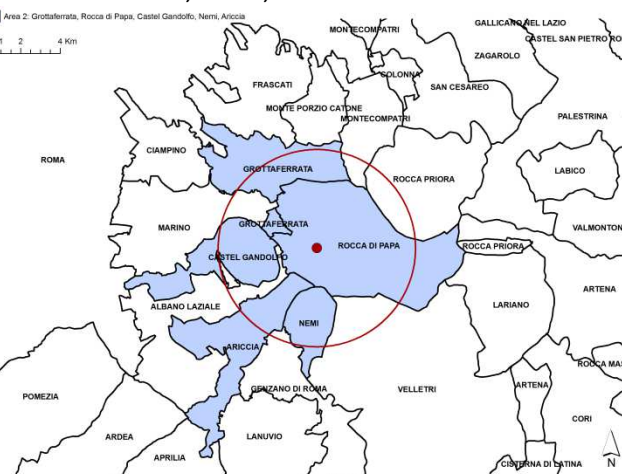
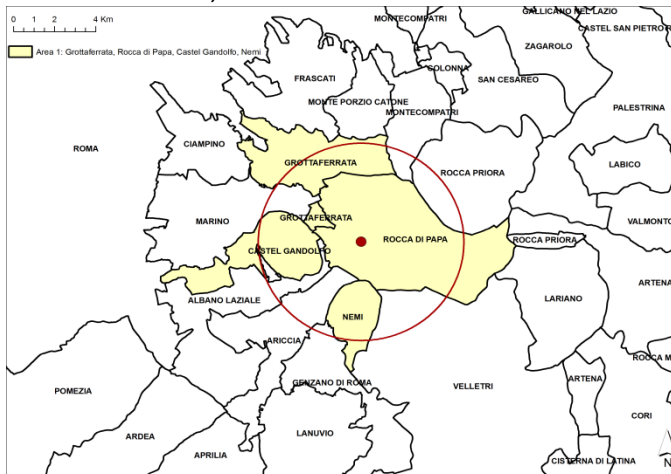

**Tabella 1. Tutte le cause (001-999), anni 2010-2013.**

Area	Uomini						Donne							
	Pop. 2010-2013	Decessi 2010-2013	Tasso std (per 100,000)	RR	IC 95%			Pop. 2010-2013	Decessi 2010-2013	Tasso std (per 100,000)	RR	IC 95%		
					Inf	-	Sup					Inf	-	Sup
Lazio	10,788,357	104,508	1187.98	1.00				11,679,497	110,320	791.99	1.00			
ASL RMH	1,056,891	8,854	1237.83	<b>1.04</b>	<b>1.02</b>	-	<b>1.07</b>	1,111,286	8,965	845.67	<b>1.07</b>	<b>1.05</b>	-	<b>1.09</b>
H1	178,358	1,525	1205.38	1.01	0.96	-	1.07	190,202	1,650	827.19	1.04	0.99	-	1.10
H2	205,121	1,733	1194.82	1.01	0.96	-	1.06	217,798	1,959	892.98	<b>1.13</b>	<b>1.08</b>	-	<b>1.18</b>
H3	147,995	1,259	1204.38	1.01	0.96	-	1.07	160,118	1,353	829.10	1.05	0.99	-	1.10
H4	203,931	1,476	1325.46	<b>1.12</b>	<b>1.05</b>	-	<b>1.18</b>	205,945	1,185	828.59	1.05	0.99	-	1.11
H5	128,851	1,184	1340.13	<b>1.13</b>	<b>1.06</b>	-	<b>1.20</b>	134,516	1,185	861.57	<b>1.09</b>	<b>1.03</b>	-	<b>1.15</b>
H6	192,635	1,677	1200.33	1.01	0.96	-	1.06	202,707	1,633	824.46	1.04	0.99	-	1.09
Area 1	89,997	704	1124.16	0.95	0.88	-	1.02	97,490	883	894.43	<b>1.13</b>	<b>1.06</b>	-	<b>1.21</b>
Area 2	125,757	999	1130.25	0.95	0.89	-	1.02	135,213	1,254	920.31	<b>1.16</b>	<b>1.10</b>	-	<b>1.23</b>
<b>Grottaferrata</b>	37,696	309	1084.41	0.91	0.81	-	1.03	42,824	405	829.56	1.05	0.95	-	1.16
<b>Rocca di Papa</b>	31,485	237	1247.06	1.05	0.92	-	1.20	31,972	239	957.17	<b>1.21</b>	<b>1.06</b>	-	<b>1.37</b>
<b>Castel Gandolfo</b>	16,941	120	1052.29	0.89	0.73	-	1.07	18,647	180	907.23	1.15	0.99	-	1.33
<b>Nemi</b>	3,875	38	1078.29	0.91	0.66	-	1.25	4,047	59	1224.31	<b>1.55</b>	<b>1.19</b>	-	<b>2.00</b>
<b>Ariccia</b>	35,760	295	1143.10	0.96	0.85	-	1.08	37,723	371	989.79	<b>1.25</b>	<b>1.13</b>	-	<b>1.38</b>
Colonna	7,807	66	1269.76	1.07	0.83	-	1.38	8,208	46	617.31	0.78	0.58	-	1.04
Frascati	40,025	403	1162.22	0.98	0.89	-	1.08	44,075	443	772.12	0.97	0.89	-	1.07
Monte Porzio Catone	16,888	136	1083.41	0.91	0.77	-	1.08	18,205	157	763.06	0.96	0.82	-	1.13
Montecompatri	21,702	182	1438.33	<b>1.21</b>	<b>1.04</b>	-	<b>1.41</b>	22,159	186	905.81	1.14	0.99	-	1.32
Rocca Priora	22,755	192	1492.25	<b>1.26</b>	<b>1.07</b>	-	<b>1.47</b>	22,759	174	890.79	1.12	0.97	-	1.31
Albano Laziale	75,827	641	1193.02	1.00	0.93	-	1.09	81,810	768	885.99	<b>1.12</b>	<b>1.04</b>	-	<b>1.20</b>
Genzano di Roma	46,619	420	1236.92	1.04	0.94	-	1.15	49,484	415	816.39	1.03	0.94	-	1.14
Lanuvio	26,099	219	1312.04	1.10	0.96	-	1.27	26,087	166	856.94	1.08	0.93	-	1.26
Ciampino	72,396	614	1162.80	0.98	0.90	-	1.06	78,896	663	854.37	<b>1.08</b>	<b>1.00</b>	-	<b>1.16</b>
Marino	75,599	645	1245.77	1.05	0.97	-	1.14	81,222	690	806.20	1.02	0.94	-	1.10
Ardea	87,338	630	1306.14	<b>1.10</b>	<b>1.00</b>	-	<b>1.20</b>	87,301	490	813.31	1.03	0.94	-	1.12
Pomezia	116,593	846	1339.67	<b>1.13</b>	<b>1.04</b>	-	<b>1.22</b>	118,644	695	839.53	1.06	0.98	-	1.14
Lariano	25,564	163	1128.03	0.95	0.80	-	1.12	26,210	173	835.47	1.05	0.91	-	1.23
Velletri	103,287	1,021	1377.50	<b>1.16</b>	<b>1.09</b>	-	<b>1.24</b>	108,306	1,012	866.75	<b>1.09</b>	<b>1.03</b>	-	<b>1.16</b>
Anzio	103,455	860	1173.89	0.99	0.92	-	1.06	106,461	828	833.52	1.05	0.98	-	1.13
Nettuno	89,180	817	1230.18	1.04	0.96	-	1.11	96,246	805	815.56	1.03	0.96	-	1.10

**Area 1:** Grottaferrata, Rocca di Papa, Castel Gandolfo, Nemi

**Area 2:** Grottaferrata, Rocca di Papa, Castel Gandolfo, Nemi, Ariccia

**Tabella 1 (segue). Tumori maligni (140-208), anni 2010-2013.**

Area	Uomini							Donne						
	Pop. 2010-2013	Decessi 2010-2013	Tasso std (per 100,000)	RR	IC 95%			Pop. 2010-2013	Decessi 2010-2013	Tasso std (per 100,000)	RR	IC 95%		
					Inf	-	Sup					Inf	-	Sup
Lazio	10,788,357	35,860	388.16	1.00	-	-	-	11,679,497	28,343	217.14	1.00	-	-	-
ASL RMH	1,056,891	3,031	392.22	1.01	0.97	-	1.05	1,111,286	2,290	216.56	1.00	0.96	-	1.04
H1	178,358	511	374.66	0.97	0.88	-	1.06	190,202	392	204.39	0.94	0.85	-	1.04
H2	205,121	537	348.87	0.90	0.82	-	0.98	217,798	496	231.00	1.06	0.97	-	1.16
H3	147,995	454	397.73	1.02	0.93	-	1.13	160,118	345	214.64	0.99	0.89	-	1.10
H4	203,931	555	444.55	<b>1.15</b>	<b>1.04</b>	-	<b>1.26</b>	205,945	366	232.87	1.07	0.97	-	1.19
H5	128,851	387	406.18	1.05	0.94	-	1.16	134,516	281	212.67	0.98	0.87	-	1.10
H6	192,635	587	396.41	1.02	0.94	-	1.11	202,707	410	208.22	0.96	0.87	-	1.06
Area 1	89,997	218	322.19	0.83	0.72	-	0.95	97,490	196	203.27	0.94	0.81	-	1.08
Area 2	125,757	311	329.04	0.85	0.75	-	0.95	135,213	278	207.58	0.96	0.85	-	1.08
<b>Grottaferrata</b>	37,696	95	304.53	0.78	0.64	-	0.97	42,824	91	195.16	0.90	0.73	-	1.10
<b>Rocca di Papa</b>	31,485	74	369.42	0.95	0.75	-	1.21	31,972	57	217.86	1.00	0.77	-	1.30
<b>Castel Gandolfo</b>	16,941	38	296.64	0.76	0.55	-	1.07	18,647	35	187.43	0.86	0.62	-	1.20
<b>Nemi</b>	3,875	11	317.23	0.82	0.45	-	1.49	4,047	13	289.43	1.33	0.77	-	2.32
<b>Ariccia</b>	35,760	93	347.39	0.89	0.72	-	1.11	37,723	82	218.19	1.00	0.81	-	1.25
Colonna	7,807	21	389.78	1.00	0.64	-	1.57	8,208	13	172.79	0.80	0.46	-	1.37
Frascati	40,025	142	392.79	1.01	0.86	-	1.20	44,075	95	186.08	0.86	0.70	-	1.05
Monte Porzio Catone	16,888	50	373.30	0.96	0.72	-	1.28	18,205	40	212.99	0.98	0.72	-	1.34
Montecompatri	21,702	61	451.26	1.16	0.89	-	1.52	22,159	52	259.43	1.19	0.91	-	1.57
Rocca Priora	22,755	68	431.17	1.11	0.85	-	1.44	22,759	44	217.52	1.00	0.74	-	1.35
Albano Laziale	75,827	192	335.84	0.87	0.75	-	1.00	81,810	208	247.27	1.14	0.99	-	1.31
Genzano di Roma	46,619	125	350.87	0.90	0.75	-	1.08	49,484	106	216.70	1.00	0.82	-	1.21
Lanuvio	26,099	78	435.07	1.12	0.89	-	1.42	26,087	52	257.44	1.19	0.90	-	1.56
Ciampino	72,396	225	392.63	1.01	0.88	-	1.16	78,896	194	247.29	1.14	0.99	-	1.31
Marino	75,599	229	402.76	1.04	0.91	-	1.19	81,222	151	183.87	0.85	0.72	-	0.99
Ardea	87,338	245	453.03	<b>1.17</b>	<b>1.01</b>	-	<b>1.34</b>	87,301	142	215.03	0.99	0.84	-	1.17
Pomezia	116,593	310	437.28	1.13	0.99	-	1.28	118,644	224	245.61	1.13	0.99	-	1.29
Lariano	25,564	45	276.34	0.71	0.52	-	0.98	26,210	44	206.83	0.95	0.71	-	1.28
Velletri	103,287	342	431.28	1.11	1.00	-	1.24	108,306	237	212.88	0.98	0.86	-	1.11
Anzio	103,455	304	381.94	0.98	0.88	-	1.11	106,461	217	215.75	0.99	0.87	-	1.14
Nettuno	89,180	283	412.11	1.06	0.94	-	1.20	96,246	193	199.70	0.92	0.80	-	1.06

Area 1: Grottaferrata, Rocca di Papa, Castel Gandolfo, Nemi

Area 2: Grottaferrata, Rocca di Papa, Castel Gandolfo, Nemi, Ariccia

**Tabella 1 (segue). Tumori maligni dello stomaco (151), anni 2010-2013.**

Area	Uomini							Donne						
	Pop. 2010-2013	Decessi 2010-2013	Tasso std (per 100,000)	RR	IC 95%			Pop. 2010-2013	Decessi 2010-2013	Tasso std (per 100,000)	RR	IC 95%		
					Inf	-	Sup					Inf	-	Sup
Lazio	10,788,357	2,190	23.67	1.00	-	-	-	11,679,497	1,617	12.20	1.00	-	-	-
ASL RMH	1,056,891	175	23.01	0.97	0.83	-	1.14	1,111,286	139	13.18	1.08	0.91	-	1.29
H1	178,358	32	24.40	1.03	0.72	-	1.48	190,202	20	10.41	0.85	0.55	-	1.33
H2	205,121	30	19.81	0.84	0.58	-	1.21	217,798	36	16.61	1.36	0.98	-	1.89
H3	147,995	25	22.44	0.95	0.63	-	1.43	160,118	23	14.24	1.17	0.77	-	1.76
H4	203,931	36	31.40	1.33	0.91	-	1.93	205,945	21	13.18	1.08	0.69	-	1.68
H5	128,851	28	26.90	1.14	0.77	-	1.67	134,516	16	12.08	0.99	0.60	-	1.62
H6	192,635	24	16.68	0.70	0.47	-	1.07	202,707	23	11.85	0.97	0.64	-	1.47
Area 1	89,997	13	17.44	0.74	0.42	-	1.28	97,490	14	14.45	1.18	0.70	-	2.01
Area 2	125,757	20	20.27	0.86	0.54	-	1.35	135,213	18	13.41	1.10	0.69	-	1.75
<b>Grottaferrata</b>	37,696	8	22.12	0.93	0.46	-	1.88	42,824	6	12.18	1.00	0.45	-	2.23
<b>Rocca di Papa</b>	31,485	3	15.36	0.65	0.20	-	2.07	31,972	3	12.62	1.03	0.33	-	3.21
<b>Castel Gandolfo</b>	16,941	2	13.94	0.59	0.15	-	2.36	18,647	5	28.14	2.31	0.96	-	5.56
<b>Nemi</b>	3,875	0	0.00					4,047	0	0.00				
<b>Ariccia</b>	35,760	7	27.72	1.17	0.54	-	2.56	37,723	4	10.54	0.86	0.32	-	2.31
Colonna	7,807	3	65.49	2.77	0.87	-	8.83	8,208	2	26.24	2.15	0.54	-	8.61
Frascati	40,025	9	26.19	1.11	0.57	-	2.15	44,075	3	5.56	0.46	0.15	-	1.43
Monte Porzio Catone	16,888	4	31.51	1.33	0.49	-	3.58	18,205	2	9.60	0.79	0.19	-	3.18
Montecompatri	21,702	1	8.28	0.35	0.05	-	2.48	22,159	3	15.27	1.25	0.40	-	3.91
Rocca Priora	22,755	4	29.49	1.25	0.40	-	3.85	22,759	1	4.69	0.38	0.05	-	2.73
Albano Laziale	75,827	13	22.44	0.95	0.54	-	1.66	81,810	20	23.19	<b>1.90</b>	<b>1.22</b>	-	<b>2.96</b>
Genzano di Roma	46,619	4	12.03	0.51	0.19	-	1.36	49,484	3	6.01	0.49	0.16	-	1.53
Lanuvio	26,099	4	24.52	1.04	0.36	-	3.00	26,087	4	21.30	1.75	0.65	-	4.66
Ciampino	72,396	12	21.14	0.89	0.50	-	1.61	78,896	12	15.26	1.25	0.71	-	2.21
Marino	75,599	13	23.76	1.00	0.57	-	1.76	81,222	11	12.84	1.05	0.58	-	1.91
Ardea	87,338	16	31.96	1.35	0.77	-	2.36	87,301	10	14.55	1.19	0.63	-	2.26
Pomezia	116,593	20	30.68	1.30	0.78	-	2.15	118,644	11	12.20	1.00	0.54	-	1.85
Lariano	25,564	2	15.73	0.66	0.14	-	3.14	26,210	2	8.67	0.71	0.18	-	2.85
Velletri	103,287	26	29.86	1.26	0.85	-	1.87	108,306	14	12.50	1.02	0.60	-	1.74
Anzio	103,455	9	11.31	0.48	0.24	-	0.94	106,461	12	12.36	1.01	0.57	-	1.79
Nettuno	89,180	15	22.58	0.95	0.57	-	1.60	96,246	11	11.25	0.92	0.51	-	1.67

Area 1: Grottaferrata, Rocca di Papa, Castel Gandolfo, Nemi

Area 2: Grottaferrata, Rocca di Papa, Castel Gandolfo, Nemi, Ariccia

**Tabella 1 (segue). Tumori maligni intestino, colon e retto (152-154), anni 2010-2013.**

Area	Uomini							Donne						
	Pop. 2010-2013	Decessi 2010-2013	Tasso std (per 100,000)	RR	IC 95%			Pop. 2010-2013	Decessi 2010-2013	Tasso std (per 100,000)	RR	IC 95%		
					Inf	-	Sup					Inf	-	Sup
Lazio	10,788,357	4,142	45.29	1.00	-	-	-	11,679,497	3,558	26.72	1.00	-	-	-
ASL RMH	1,056,891	370	49.26	1.09	0.97	-	1.21	1,111,286	282	26.77	1.00	0.89	-	1.13
H1	178,358	71	53.18	1.17	0.92	-	1.49	190,202	44	22.82	0.85	0.63	-	1.15
H2	205,121	77	51.96	1.15	0.91	-	1.45	217,798	65	30.38	1.14	0.89	-	1.45
H3	147,995	58	54.54	1.20	0.92	-	1.57	160,118	33	20.54	0.77	0.55	-	1.08
H4	203,931	60	47.95	1.06	0.80	-	1.40	205,945	37	25.42	0.95	0.68	-	1.32
H5	128,851	39	40.68	0.90	0.65	-	1.24	134,516	37	27.87	1.04	0.75	-	1.44
H6	192,635	65	44.75	0.99	0.77	-	1.27	202,707	66	33.57	1.26	0.98	-	1.60
Area 1	89,997	25	39.25	0.87	0.58	-	1.30	97,490	22	22.91	0.86	0.56	-	1.30
Area 2	125,757	34	37.01	0.82	0.58	-	1.16	135,213	33	24.77	0.93	0.66	-	1.31
<b>Grottaferrata</b>	37,696	11	34.10	0.75	0.41	-	1.37	42,824	12	26.80	1.00	0.57	-	1.77
<b>Rocca di Papa</b>	31,485	7	42.95	0.95	0.45	-	2.02	31,972	6	21.13	0.79	0.35	-	1.77
<b>Castel Gandolfo</b>	16,941	4	27.98	0.62	0.23	-	1.66	18,647	3	16.12	0.60	0.19	-	1.88
<b>Nemi</b>	3,875	3	85.73	1.89	0.60	-	6.00	4,047	1	18.46	0.69	0.10	-	4.91
<b>Ariccia</b>	35,760	9	31.31	0.69	0.35	-	1.36	37,723	11	29.45	1.10	0.61	-	1.99
Colonna	7,807	2	44.23	0.98	0.23	-	4.15	8,208	0	0.00				
Frascati	40,025	27	74.28	<b>1.64</b>	<b>1.12</b>	-	<b>2.40</b>	44,075	8	15.53	0.58	0.29	-	1.17
Monte Porzio Catone	16,888	8	52.49	1.16	0.57	-	2.36	18,205	6	31.98	1.20	0.53	-	2.69
Montecompatri	21,702	8	62.79	1.39	0.67	-	2.86	22,159	5	24.39	0.91	0.38	-	2.20
Rocca Priora	22,755	8	59.59	1.32	0.63	-	2.77	22,759	7	34.95	1.31	0.62	-	2.75
Albano Laziale	75,827	32	58.94	1.30	0.91	-	1.86	81,810	28	33.74	1.26	0.87	-	1.83
Genzano di Roma	46,619	21	64.74	1.43	0.92	-	2.22	49,484	15	31.12	1.16	0.70	-	1.94
Lanuvio	26,099	8	37.90	0.84	0.41	-	1.70	26,087	7	36.56	1.37	0.65	-	2.88
Ciampino	72,396	34	63.19	1.40	0.98	-	1.98	78,896	14	17.91	0.67	0.40	-	1.13
Marino	75,599	24	45.52	1.01	0.66	-	1.52	81,222	19	23.32	0.87	0.56	-	1.37
Ardea	87,338	26	47.48	1.05	0.68	-	1.62	87,301	14	22.76	0.85	0.50	-	1.45
Pomezia	116,593	34	48.38	1.07	0.74	-	1.55	118,644	23	27.26	1.02	0.67	-	1.55
Lariano	25,564	6	36.04	0.80	0.33	-	1.91	26,210	6	27.51	1.03	0.46	-	2.30
Velletri	103,287	33	41.43	0.91	0.65	-	1.30	108,306	31	27.95	1.05	0.73	-	1.49
Anzio	103,455	38	51.08	1.13	0.81	-	1.57	106,461	31	31.14	1.17	0.82	-	1.66
Nettuno	89,180	27	38.49	0.85	0.58	-	1.25	96,246	35	36.28	1.36	0.97	-	1.89

Area 1: Grottaferrata, Rocca di Papa, Castel Gandolfo, Nemi

Area 2: Grottaferrata, Rocca di Papa, Castel Gandolfo, Nemi, Ariccia

**Tabella 1 (segue). Tumori maligni del fegato e delle vie biliari (155-156), anni 2010-2013.**

Area	Uomini							Donne						
	Pop. 2010-2013	Decessi 2010-2013	Tasso std (per 100,000)	RR	IC 95%			Pop. 2010-2013	Decessi 2010-2013	Tasso std (per 100,000)	RR	IC 95%		
					Inf	-	Sup					Inf	-	Sup
Lazio	10,788,357	2,520	26.74	1.00	-	-	-	11,679,497	1,776	13.34	1.00	-	-	-
ASL RMH	1,056,891	211	26.89	1.01	0.87	-	1.16	1,111,286	131	12.47	0.93	0.78	-	1.12
H1	178,358	38	28.04	1.05	0.75	-	1.46	190,202	17	8.78	0.66	0.41	-	1.06
H2	205,121	27	15.90	0.59	0.40	-	0.87	217,798	27	12.47	0.93	0.64	-	1.37
H3	147,995	39	34.80	1.30	0.94	-	1.80	160,118	26	16.01	1.20	0.81	-	1.77
H4	203,931	37	30.35	1.13	0.79	-	1.63	205,945	24	15.65	1.17	0.78	-	1.77
H5	128,851	27	27.95	1.05	0.71	-	1.54	134,516	14	10.53	0.79	0.47	-	1.34
H6	192,635	43	28.28	1.06	0.78	-	1.44	202,707	23	11.55	0.87	0.57	-	1.31
Area 1	89,997	7	10.53	0.39	0.18	-	0.85	97,490	8	8.44	0.63	0.32	-	1.27
Area 2	125,757	9	9.06	0.34	0.17	-	0.67	135,213	13	9.81	0.74	0.43	-	1.27
Grottaferrata	37,696	2	6.25	0.23	0.06	-	0.94	42,824	1	2.29	0.17	0.02	-	1.22
Rocca di Papa	31,485	3	17.45	0.65	0.20	-	2.09	31,972	6	24.92	1.87	0.84	-	4.17
Castel Gandolfo	16,941	1	7.11	0.27	0.04	-	1.89	18,647	1	5.46	0.41	0.06	-	2.91
Nemi	3,875	1	32.98	1.23	0.17	-	8.76	4,047	0	0.00				
Ariccia	35,760	2	5.40	0.20	0.05	-	0.81	37,723	5	13.55	1.02	0.42	-	2.45
Colonna	7,807	3	43.12	1.61	0.51	-	5.05	8,208	0	0.00				
Frascati	40,025	17	48.14	<b>1.80</b>	<b>1.11</b>	-	<b>2.91</b>	44,075	4	7.55	0.57	0.21	-	1.52
Monte Porzio Catone	16,888	3	21.56	0.81	0.25	-	2.60	18,205	1	5.37	0.40	0.06	-	2.86
Montecompatri	21,702	7	48.12	1.80	0.81	-	3.99	22,159	3	16.12	1.21	0.39	-	3.76
Rocca Priora	22,755	3	21.57	0.81	0.26	-	2.54	22,759	2	10.48	0.79	0.20	-	3.14
Albano Laziale	75,827	9	14.55	0.54	0.28	-	1.05	81,810	12	13.96	1.05	0.59	-	1.85
Genzano di Roma	46,619	7	16.00	0.60	0.28	-	1.27	49,484	4	7.66	0.57	0.21	-	1.54
Lanuvio	26,099	7	42.26	1.58	0.72	-	3.45	26,087	5	26.96	2.02	0.84	-	4.86
Ciampino	72,396	19	32.39	1.21	0.76	-	1.92	78,896	14	18.11	1.36	0.80	-	2.30
Marino	75,599	20	37.19	1.39	0.88	-	2.20	81,222	12	14.80	1.11	0.63	-	1.96
Ardea	87,338	22	44.07	<b>1.65</b>	<b>1.02</b>	-	<b>2.67</b>	87,301	8	12.85	0.96	0.47	-	1.95
Pomezia	116,593	15	20.26	0.76	0.43	-	1.32	118,644	16	17.64	1.32	0.80	-	2.18
Lariano	25,564	6	32.73	1.22	0.53	-	2.83	26,210	4	18.40	1.38	0.51	-	3.73
Velletri	103,287	21	26.53	0.99	0.64	-	1.54	108,306	10	8.83	0.66	0.36	-	1.23
Anzio	103,455	24	29.14	1.09	0.72	-	1.65	106,461	12	12.10	0.91	0.51	-	1.60
Nettuno	89,180	19	27.35	1.02	0.64	-	1.62	96,246	11	11.24	0.84	0.47	-	1.52

Area 1: Grottaferrata, Rocca di Papa, Castel Gandolfo, Nemi

Area 2: Grottaferrata, Rocca di Papa, Castel Gandolfo, Nemi, Ariccia



**Tabella 1 (segue). Tumori maligni della trachea bronchi e polmoni (162), anni 2010-2013.**

Area	Uomini							Donne						
	Pop. 2010-2013	Decessi 2010-2013	Tasso std (per 100,000)	RR	IC 95%			Pop. 2010-2013	Decessi 2010-2013	Tasso std (per 100,000)	RR	IC 95%		
					Inf	-	Sup					Inf	-	Sup
Lazio	10,788,357	10,492	111.45	1.00	-	-	-	11,679,497	4,464	34.82	1.00	-	-	-
ASL RMH	1,056,891	883	111.18	1.00	0.93	-	1.07	1,111,286	357	33.80	0.97	0.87	-	1.08
H1	178,358	138	96.18	0.86	0.73	-	1.03	190,202	59	31.56	0.91	0.70	-	1.17
H2	205,121	150	93.79	0.84	0.71	-	0.99	217,798	74	34.95	1.00	0.80	-	1.26
H3	147,995	125	107.69	0.97	0.81	-	1.16	160,118	59	36.99	1.06	0.82	-	1.37
H4	203,931	169	138.48	<b>1.24</b>	<b>1.05</b>	-	<b>1.47</b>	205,945	60	37.69	1.08	0.84	-	1.40
H5	128,851	110	114.27	1.03	0.85	-	1.24	134,516	37	28.64	0.82	0.59	-	1.14
H6	192,635	191	124.43	1.12	0.96	-	1.29	202,707	68	34.51	0.99	0.78	-	1.26
Area 1	89,997	53	72.25	0.65	0.49	-	0.86	97,490	30	31.44	0.90	0.63	-	1.29
Area 2	125,757	80	79.54	0.71	0.57	-	0.90	135,213	39	29.40	0.84	0.62	-	1.16
Grottaferrata	37,696	22	63.90	0.57	0.37	-	0.88	42,824	15	31.88	0.92	0.55	-	1.52
Rocca di Papa	31,485	19	84.01	0.75	0.47	-	1.21	31,972	5	19.72	0.57	0.23	-	1.37
Castel Gandolfo	16,941	11	85.24	0.76	0.41	-	1.42	18,647	8	41.90	1.20	0.60	-	2.42
Nemi	3,875	1	25.67	0.23	0.03	-	1.64	4,047	2	48.23	1.39	0.35	-	5.56
Ariccia	35,760	27	98.66	0.89	0.60	-	1.32	37,723	9	24.21	0.70	0.36	-	1.34
Colonna	7,807	6	96.10	0.86	0.39	-	1.92	8,208	3	41.68	1.20	0.39	-	3.71
Frascati	40,025	33	90.72	0.81	0.58	-	1.15	44,075	12	24.93	0.72	0.41	-	1.27
Monte Porzio Catone	16,888	15	105.29	0.94	0.56	-	1.59	18,205	7	37.54	1.08	0.51	-	2.27
Montecompatri	21,702	23	176.17	<b>1.58</b>	<b>1.03</b>	-	<b>2.43</b>	22,159	10	48.34	1.39	0.74	-	2.59
Rocca Priora	22,755	20	126.47	1.13	0.70	-	1.85	22,759	7	33.88	0.97	0.46	-	2.05
Albano Laziale	75,827	46	77.56	0.70	0.52	-	0.94	81,810	29	35.10	1.01	0.70	-	1.45
Genzano di Roma	46,619	43	117.47	1.05	0.78	-	1.43	49,484	19	39.41	1.13	0.72	-	1.78
Lanuvio	26,099	22	108.72	0.98	0.63	-	1.51	26,087	7	32.29	0.93	0.44	-	1.97
Ciampino	72,396	58	100.04	0.90	0.69	-	1.17	78,896	37	47.63	1.37	0.99	-	1.89
Marino	75,599	67	115.60	1.04	0.81	-	1.33	81,222	22	26.73	0.77	0.50	-	1.17
Ardea	87,338	79	157.72	<b>1.42</b>	<b>1.10</b>	-	<b>1.82</b>	87,301	28	40.66	1.17	0.80	-	1.70
Pomezia	116,593	90	124.45	1.12	0.89	-	1.40	118,644	32	35.50	1.02	0.72	-	1.45
Lariano	25,564	15	81.06	0.73	0.43	-	1.23	26,210	10	46.88	1.35	0.72	-	2.52
Velletri	103,287	95	119.87	1.08	0.87	-	1.32	108,306	27	24.87	0.71	0.49	-	1.04
Anzio	103,455	92	109.75	0.98	0.80	-	1.22	106,461	37	36.90	1.06	0.77	-	1.47
Nettuno	89,180	99	140.35	<b>1.26</b>	<b>1.03</b>	-	<b>1.54</b>	96,246	31	32.33	0.93	0.65	-	1.32

Area 1: Grottaferrata, Rocca di Papa, Castel Gandolfo, Nemi

Area 2: Grottaferrata, Rocca di Papa, Castel Gandolfo, Nemi, Ariccia

**Tabella 1 (segue). Tumori maligni della mammella (174), anni 2010-2013.**

Area	Donne						
	Pop. 2010-2013	Decessi 2010-2013	Tasso std (per 100,000)	RR	IC 95%		
					Inf	-	Sup
Lazio	11,679,497	4,248	33.13	1.00			
ASL RMH	1,111,286	340	31.84	0.96	0.86	-	1.07
H1	190,202	67	34.55	1.04	0.82	-	1.33
H2	217,798	63	29.09	0.88	0.68	-	1.13
H3	160,118	38	23.59	0.71	0.52	-	0.98
H4	205,945	60	36.31	1.10	0.84	-	1.42
H5	134,516	42	31.87	0.96	0.71	-	1.30
H6	202,707	70	35.39	1.07	0.84	-	1.35
Area 1	97,490	34	34.62	1.04	0.75	-	1.46
Area 2	135,213	42	31.01	0.94	0.69	-	1.27
<b>Grottaferrata</b>	42,824	19	41.14	1.24	0.79	-	1.95
<b>Rocca di Papa</b>	31,972	10	35.89	1.08	0.58	-	2.03
<b>Castel Gandolfo</b>	18,647	5	26.52	0.80	0.33	-	1.93
<b>Nemi</b>	4,047	0	0.00				
<b>Ariccia</b>	37,723	8	21.97	0.66	0.33	-	1.33
Colonna	8,208	1	11.46	0.35	0.05	-	2.46
Frascati	44,075	15	29.96	0.90	0.54	-	1.51
Monte Porzio Catone	18,205	9	48.28	1.46	0.75	-	2.83
Montecompatri	22,159	4	17.74	0.54	0.20	-	1.43
Rocca Priora	22,759	9	44.39	1.34	0.69	-	2.59
Albano Laziale	81,810	32	37.51	1.13	0.80	-	1.60
Genzano di Roma	49,484	10	20.28	0.61	0.33	-	1.14
Lanuvio	26,087	8	38.54	1.16	0.58	-	2.35
Ciampino	78,896	21	26.30	0.79	0.52	-	1.22
Marino	81,222	17	20.92	0.63	0.39	-	1.02
Ardea	87,301	22	31.97	0.96	0.63	-	1.48
Pomezia	118,644	38	39.43	1.19	0.86	-	1.65
Lariano	26,210	3	14.94	0.45	0.14	-	1.41
Velletri	108,306	39	35.41	1.07	0.78	-	1.47
Anzio	106,461	42	41.03	1.24	0.91	-	1.68
Nettuno	96,246	28	28.96	0.87	0.60	-	1.27

**Area 1:** Grottaferrata, Rocca di Papa, Castel Gandolfo, Nemi

**Area 2:** Grottaferrata, Rocca di Papa, Castel Gandolfo, Nemi, Ariccia

**Tabella 1 (segue). Tumori maligni dell'utero (179-180,182), anni 2010-2013.**

Area	Donne						
	Pop. 2010-2013	Decessi 2010-2013	Tasso std (per 100,000)	RR	IC 95%		
					Inf	-	Sup
Lazio	11,679,497	1,088	8.49	1.00			
ASL RMH	1,111,286	99	9.25	1.09	0.89	-	1.34
H1	190,202	19	9.91	1.17	0.74	-	1.84
H2	217,798	18	8.27	0.97	0.61	-	1.55
H3	160,118	13	8.03	0.95	0.55	-	1.63
H4	205,945	18	11.14	1.31	0.81	-	2.12
H5	134,516	14	10.75	1.27	0.75	-	2.15
H6	202,707	17	8.61	1.01	0.63	-	1.64
Area 1	97,490	4	4.18	0.49	0.18	-	1.32
Area 2	135,213	7	5.17	0.61	0.29	-	1.28
<b>Grottaferrata</b>	42,824	1	2.29	0.27	0.04	-	1.91
<b>Rocca di Papa</b>	31,972	2	7.42	0.87	0.21	-	3.56
<b>Castel Gandolfo</b>	18,647	0	0.00				
<b>Nemi</b>	4,047	1	22.31	2.63	0.37	-	18.67
<b>Ariccia</b>	37,723	3	8.09	0.95	0.31	-	2.96
Colonna	8,208	1	12.84	1.51	0.21	-	10.74
Frascati	44,075	10	19.98	<b>2.35</b>	<b>1.26</b>	-	<b>4.40</b>
Monte Porzio Catone	18,205	1	4.23	0.50	0.07	-	3.54
Montecompatri	22,159	4	20.60	2.43	0.91	-	6.49
Rocca Priora	22,759	0	0.00				
Albano Laziale	81,810	4	5.07	0.60	0.22	-	1.59
Genzano di Roma	49,484	6	11.90	1.40	0.63	-	3.13
Lanuvio	26,087	4	17.66	2.08	0.76	-	5.66
Ciampino	78,896	9	11.17	1.31	0.68	-	2.53
Marino	81,222	4	4.63	0.54	0.20	-	1.46
Ardea	87,301	6	8.97	1.06	0.46	-	2.41
Pomezia	118,644	12	12.56	1.48	0.82	-	2.65
Lariano	26,210	2	10.41	1.23	0.30	-	4.94
Velletri	108,306	12	10.93	1.29	0.73	-	2.28
Anzio	106,461	8	7.90	0.93	0.46	-	1.87
Nettuno	96,246	9	9.41	1.11	0.58	-	2.14

**Area 1:** Grottaferrata, Rocca di Papa, Castel Gandolfo, Nemi

**Area 2:** Grottaferrata, Rocca di Papa, Castel Gandolfo, Nemi, Ariccia

**Tabella 1 (segue). Tumori maligni dell'ovaio (183), anni 2010-2013.**

Area	Donne						
	Pop. 2010-2013	Decessi 2010-2013	Tasso std (per 100,000)	RR	IC 95%		
					Inf	-	Sup
Lazio	11,679,497	1,297	10.27	1.00			
ASL RMH	1,111,286	105	9.85	0.96	0.79	-	1.17
H1	190,202	16	8.51	0.83	0.51	-	1.36
H2	217,798	19	8.77	0.85	0.54	-	1.34
H3	160,118	19	11.95	1.16	0.74	-	1.83
H4	205,945	19	11.09	1.08	0.68	-	1.71
H5	134,516	19	14.53	1.41	0.90	-	2.23
H6	202,707	13	6.66	0.65	0.38	-	1.12
<b>Area 1</b>	<b>97,490</b>	<b>6</b>	<b>6.58</b>	<b>0.64</b>	<b>0.29</b>	<b>-</b>	<b>1.43</b>
<b>Area 2</b>	<b>135,213</b>	<b>8</b>	<b>6.03</b>	<b>0.59</b>	<b>0.29</b>	<b>-</b>	<b>1.18</b>
<b>Grottaferrata</b>	42,824	3	6.98	0.68	0.22	-	2.11
<b>Rocca di Papa</b>	31,972	1	3.60	0.35	0.05	-	2.49
<b>Castel Gandolfo</b>	18,647	1	6.35	0.62	0.09	-	4.39
<b>Nemi</b>	4,047	1	29.50	2.87	0.40	-	20.41
<b>Ariccia</b>	37,723	2	5.13	0.50	0.12	-	2.00
Colonna	8,208	0	0.00				
Frascati	44,075	4	8.26	0.80	0.30	-	2.15
Monte Porzio Catone	18,205	2	10.35	1.01	0.25	-	4.06
Montecompatri	22,159	3	16.51	1.61	0.52	-	4.99
Rocca Priora	22,759	3	13.92	1.35	0.43	-	4.23
Albano Laziale	81,810	9	11.09	1.08	0.56	-	2.09
Genzano di Roma	49,484	5	9.70	0.94	0.39	-	2.27
Lanuvio	26,087	1	3.57	0.35	0.05	-	2.47
Ciampino	78,896	10	12.88	1.25	0.67	-	2.34
Marino	81,222	9	11.19	1.09	0.57	-	2.10
Ardea	87,301	12	15.83	1.54	0.86	-	2.76
Pomezia	118,644	7	7.57	0.74	0.35	-	1.56
Lariano	26,210	5	22.40	2.18	0.90	-	5.27
Velletri	108,306	14	12.69	1.24	0.73	-	2.10
Anzio	106,461	6	5.93	0.58	0.26	-	1.29
Nettuno	96,246	7	7.27	0.71	0.34	-	1.49

**Area 1:** Grottaferrata, Rocca di Papa, Castel Gandolfo, Nemi

**Area 2:** Grottaferrata, Rocca di Papa, Castel Gandolfo, Nemi, Ariccia

**Tabella 1 (segue). Tumori maligni della prostata (185), anni 2010-2013.**

Area	Uomini						
	Pop. 2010-2013	Decessi 2010-2013	Tasso std (per 100,000)	RR	IC 95%		
					Inf	-	Sup
Lazio	10,788,357	2,883	34.21	1.00	-	-	-
ASL RMH	1,056,891	269	40.38	<b>1.18</b>	<b>1.04</b>	-	<b>1.34</b>
H1	178,358	60	50.42	<b>1.47</b>	<b>1.13</b>	-	<b>1.92</b>
H2	205,121	38	28.82	0.84	0.61	-	1.17
H3	147,995	32	33.11	0.97	0.68	-	1.39
H4	203,931	45	43.59	1.27	0.92	-	1.77
H5	128,851	47	55.00	<b>1.61</b>	<b>1.20</b>	-	<b>2.16</b>
H6	192,635	47	36.15	1.06	0.79	-	1.42
Area 1	89,997	25	44.30	1.29	0.86	-	1.95
Area 2	125,757	32	40.29	1.18	0.82	-	1.69
<b>Grottaferrata</b>	37,696	14	57.43	1.68	0.97	-	2.89
<b>Rocca di Papa</b>	31,485	9	50.84	1.49	0.75	-	2.93
<b>Castel Gandolfo</b>	16,941	2	15.49	0.45	0.11	-	1.82
<b>Nemi</b>	3,875	0	0.00				
<b>Ariccia</b>	35,760	7	30.07	0.88	0.40	-	1.92
Colonna	7,807	3	52.72	1.54	0.50	-	4.79
Frascati	40,025	16	46.73	1.37	0.83	-	2.25
Monte Porzio Catone	16,888	5	40.94	1.20	0.49	-	2.90
Montecompatri	21,702	7	55.34	1.62	0.73	-	3.61
Rocca Priora	22,755	6	45.04	1.32	0.55	-	3.17
Albano Laziale	75,827	17	33.62	0.98	0.60	-	1.60
Genzano di Roma	46,619	9	30.54	0.89	0.46	-	1.74
Lanuvio	26,099	3	23.22	0.68	0.21	-	2.17
Ciampino	72,396	18	38.73	1.13	0.70	-	1.82
Marino	75,599	14	27.23	0.80	0.46	-	1.37
Ardea	87,338	14	28.65	0.84	0.48	-	1.48
Pomezia	116,593	31	54.26	<b>1.59</b>	<b>1.07</b>	-	<b>2.36</b>
Lariano	25,564	3	32.40	0.95	0.30	-	2.97
Velletri	103,287	44	60.05	<b>1.76</b>	<b>1.30</b>	-	<b>2.38</b>
Anzio	103,455	22	31.62	0.92	0.60	-	1.42
Nettuno	89,180	25	40.83	1.19	0.80	-	1.78

Area 1: Grottaferrata, Rocca di Papa, Castel Gandolfo, Nemi

Area 2: Grottaferrata, Rocca di Papa, Castel Gandolfo, Nemi, Ariccia

**Tabella 1 (segue). Tumori maligni della vescica (188), anni 2010-2013.**

Area	Uomini							Donne						
	Pop. 2010-2013	Decessi 2010-2013	Tasso std (per 100,000)	RR	IC 95%			Pop. 2010-2013	Decessi 2010-2013	Tasso std (per 100,000)	RR	IC 95%		
					Inf	-	Sup					Inf	-	Sup
Lazio	10,788,357	1,928	21.88	1.00	-	-	-	11,679,497	532	3.89	1.00	-	-	-
ASL RMH	1,056,891	166	23.62	1.08	0.92	-	1.27	1,111,286	55	5.21	<b>1.34</b>	<b>1.01</b>	-	<b>1.77</b>
H1	178,358	25	20.00	0.91	0.61	-	1.37	190,202	8	4.20	1.08	0.54	-	2.17
H2	205,121	34	25.44	1.16	0.82	-	1.65	217,798	10	4.52	1.16	0.62	-	2.17
H3	147,995	20	18.65	0.85	0.54	-	1.34	160,118	14	8.66	<b>2.23</b>	<b>1.31</b>	-	<b>3.78</b>
H4	203,931	32	27.24	1.24	0.85	-	1.83	205,945	6	3.96	1.02	0.44	-	2.33
H5	128,851	16	18.89	0.86	0.52	-	1.44	134,516	7	5.27	1.35	0.64	-	2.86
H6	192,635	39	27.87	1.27	0.92	-	1.76	202,707	10	5.03	1.29	0.69	-	2.42
Area 1	89,997	16	26.25	1.20	0.72	-	1.99	97,490	4	4.26	1.09	0.41	-	2.93
Area 2	125,757	22	26.13	1.19	0.77	-	1.85	135,213	7	5.27	1.35	0.64	-	2.86
<b>Grottaferrata</b>	37,696	6	23.36	1.07	0.46	-	2.47	42,824	1	2.29	0.59	0.08	-	4.18
<b>Rocca di Papa</b>	31,485	7	36.16	1.65	0.78	-	3.50	31,972	3	12.72	<b>3.27</b>	<b>1.05</b>	-	<b>10.17</b>
<b>Castel Gandolfo</b>	16,941	2	22.85	1.04	0.25	-	4.39	18,647	0	0.00				
<b>Nemi</b>	3,875	1	36.37	1.66	0.23	-	11.80	4,047	0	0.00				
<b>Ariccia</b>	35,760	6	26.04	1.19	0.51	-	2.79	37,723	3	7.85	2.02	0.65	-	6.28
Colonna	7,807	0	0.00					8,208	1	12.84	3.30	0.46	-	23.45
Frascati	40,025	4	10.90	0.50	0.19	-	1.33	44,075	0	0.00				
Monte Porzio Catone	16,888	2	18.41	0.84	0.21	-	3.37	18,205	1	6.31	1.62	0.23	-	11.53
Montecompatri	21,702	2	21.09	0.96	0.23	-	3.98	22,159	1	4.58	1.18	0.17	-	8.37
Rocca Priora	22,755	4	23.40	1.07	0.38	-	2.97	22,759	1	4.69	1.21	0.17	-	8.58
Albano Laziale	75,827	14	26.33	1.20	0.70	-	2.06	81,810	4	4.62	1.19	0.44	-	3.17
Genzano di Roma	46,619	6	21.04	0.96	0.42	-	2.18	49,484	2	3.64	0.93	0.23	-	3.74
Lanuvio	26,099	5	35.10	1.60	0.65	-	3.95	26,087	1	5.55	1.42	0.20	-	10.13
Ciampino	72,396	9	15.52	0.71	0.36	-	1.39	78,896	9	11.68	<b>3.00</b>	<b>1.55</b>	-	<b>5.80</b>
Marino	75,599	11	21.73	0.99	0.54	-	1.84	81,222	5	6.03	1.55	0.64	-	3.74
Ardea	87,338	13	23.57	1.08	0.61	-	1.89	87,301	3	5.30	1.36	0.43	-	4.30
Pomezia	116,593	19	29.45	1.35	0.81	-	2.24	118,644	3	2.91	0.75	0.23	-	2.41
Lariano	25,564	4	30.70	1.40	0.49	-	4.01	26,210	0	0.00				
Velletri	103,287	12	16.90	0.77	0.43	-	1.38	108,306	7	6.31	1.62	0.77	-	3.43
Anzio	103,455	19	24.34	1.11	0.70	-	1.76	106,461	5	4.95	1.27	0.53	-	3.08
Nettuno	89,180	20	31.50	1.44	0.91	-	2.27	96,246	5	5.32	1.37	0.57	-	3.29

Area 1: Grottaferrata, Rocca di Papa, Castel Gandolfo, Nemi

Area 2: Grottaferrata, Rocca di Papa, Castel Gandolfo, Nemi, Ariccia

**Tabella 1 (segue). Tumori maligni del rene (189), anni 2010-2013.**

Area	Uomini							Donne						
	Pop. 2010-2013	Decessi 2010-2013	Tasso std (per 100,000)	RR	IC 95%			Pop. 2010-2013	Decessi 2010-2013	Tasso std (per 100,000)	RR	IC 95%		
					Inf	-	Sup					Inf	-	Sup
Lazio	10,788,357	1,080	11.69	1.00	-	-	-	11,679,497	549	4.16	1.00	-	-	-
ASL RMH	1,056,891	99	12.56	1.07	0.87	-	1.33	1,111,286	56	5.35	1.29	0.98	-	1.69
H1	178,358	12	8.72	0.75	0.41	-	1.35	190,202	9	4.52	1.09	0.56	-	2.10
H2	205,121	25	16.95	1.45	0.96	-	2.19	217,798	13	6.17	1.48	0.86	-	2.57
H3	147,995	15	11.97	1.02	0.61	-	1.73	160,118	7	4.35	1.05	0.50	-	2.21
H4	203,931	16	12.05	1.03	0.60	-	1.77	205,945	12	8.09	<b>1.94</b>	<b>1.09</b>	-	<b>3.47</b>
H5	128,851	8	7.29	0.62	0.30	-	1.28	134,516	9	6.92	1.66	0.86	-	3.22
H6	192,635	23	15.42	1.32	0.86	-	2.02	202,707	6	3.06	0.74	0.33	-	1.64
Area 1	89,997	5	6.87	0.59	0.23	-	1.48	97,490	11	11.14	<b>2.68</b>	<b>1.47</b>	-	<b>4.87</b>
Area 2	125,757	11	12.01	1.03	0.55	-	1.92	135,213	13	9.54	<b>2.29</b>	<b>1.32</b>	-	<b>3.98</b>
Grottaferrata	37,696	3	7.78	0.67	0.21	-	2.07	42,824	6	11.85	<b>2.85</b>	<b>1.27</b>	-	<b>6.38</b>
Rocca di Papa	31,485	1	3.08	0.26	0.04	-	1.87	31,972	2	6.62	1.59	0.39	-	6.43
Castel Gandolfo	16,941	0	0.00					18,647	1	5.12	1.23	0.17	-	8.75
Nemi	3,875	1	26.14	2.24	0.31	-	15.89	4,047	2	43.17	<b>10.38</b>	<b>2.52</b>	-	<b>42.76</b>
Ariccia	35,760	6	25.17	2.15	0.93	-	4.98	37,723	2	5.02	1.21	0.30	-	4.84
Colonna	7,807	0	0.00					8,208	0	0.00				
Frascati	40,025	0	0.00					44,075	1	1.81	0.43	0.06	-	3.09
Monte Porzio Catone	16,888	4	35.24	<b>3.01</b>	<b>1.12</b>	-	<b>8.12</b>	18,205	0	0.00				
Montecompatri	21,702	3	22.10	1.89	0.60	-	6.00	22,159	0	0.00				
Rocca Priora	22,755	1	4.53	0.39	0.05	-	2.75	22,759	0	0.00				
Albano Laziale	75,827	8	14.19	1.21	0.60	-	2.46	81,810	6	6.87	1.65	0.74	-	3.70
Genzano di Roma	46,619	3	6.80	0.58	0.19	-	1.81	49,484	2	4.33	1.04	0.26	-	4.17
Lanuvio	26,099	7	42.67	<b>3.65</b>	<b>1.62</b>	-	<b>8.22</b>	26,087	0	0.00				
Ciampino	72,396	8	11.72	1.00	0.50	-	2.01	78,896	4	5.17	1.24	0.47	-	3.33
Marino	75,599	7	12.32	1.05	0.49	-	2.28	81,222	3	3.76	0.90	0.29	-	2.81
Ardea	87,338	8	13.92	1.19	0.59	-	2.41	87,301	1	1.97	0.47	0.07	-	3.36
Pomezia	116,593	8	10.36	0.89	0.39	-	2.00	118,644	11	12.51	<b>3.01</b>	<b>1.64</b>	-	<b>5.50</b>
Lariano	25,564	0	0.00					26,210	3	14.12	<b>3.39</b>	<b>1.09</b>	-	<b>10.56</b>
Velletri	103,287	8	8.86	0.76	0.37	-	1.55	108,306	6	5.38	1.29	0.58	-	2.90
Anzio	103,455	12	16.04	1.37	0.76	-	2.48	106,461	1	1.00	0.24	0.03	-	1.70
Nettuno	89,180	11	15.19	1.30	0.71	-	2.38	96,246	5	5.18	1.25	0.52	-	3.00

Area 1: Grottaferrata, Rocca di Papa, Castel Gandolfo, Nemi

Area 2: Grottaferrata, Rocca di Papa, Castel Gandolfo, Nemi, Ariccia

**Tabella 1 (segue). Tumori maligni dell'encefalo (191), anni 2010-2013.**

Area	Uomini							Donne						
	Pop. 2010-2013	Decessi 2010-2013	Tasso std (per 100,000)	RR	IC 95%			Pop. 2010-2013	Decessi 2010-2013	Tasso std (per 100,000)	RR	IC 95%		
					Inf	-	Sup					Inf	-	Sup
Lazio	10,788,357	842	8.45	1.00	-	-	-	11,679,497	737	5.87	1.00	-	-	-
ASL RMH	1,056,891	87	9.94	1.18	0.94	-	1.48	1,111,286	66	6.22	1.06	0.82	-	1.36
H1	178,358	15	9.52	1.13	0.67	-	1.90	190,202	17	8.96	1.53	0.94	-	2.47
H2	205,121	14	7.10	0.84	0.49	-	1.43	217,798	17	8.01	1.36	0.84	-	2.21
H3	147,995	14	11.13	1.32	0.77	-	2.26	160,118	8	4.96	0.84	0.42	-	1.70
H4	203,931	18	14.68	<b>1.74</b>	<b>1.03</b>	-	<b>2.94</b>	205,945	8	4.76	0.81	0.40	-	1.64
H5	128,851	12	11.00	1.30	0.73	-	2.32	134,516	5	3.86	0.66	0.27	-	1.59
H6	192,635	14	8.95	1.06	0.62	-	1.82	202,707	11	5.52	0.94	0.52	-	1.71
Area 1	89,997	7	8.74	1.03	0.49	-	2.19	97,490	7	7.18	1.22	0.58	-	2.58
Area 2	125,757	9	7.76	0.92	0.47	-	1.78	135,213	10	7.34	1.25	0.67	-	2.34
<b>Grottaferrata</b>	37,696	4	11.43	1.35	0.50	-	3.64	42,824	3	5.85	1.00	0.32	-	3.10
<b>Rocca di Papa</b>	31,485	1	3.04	0.36	0.05	-	2.56	31,972	3	11.19	1.91	0.61	-	5.93
<b>Castel Gandolfo</b>	16,941	2	13.24	1.57	0.39	-	6.30	18,647	1	4.66	0.79	0.11	-	5.64
<b>Nemi</b>	3,875	0	0.00					4,047	0	0.00				
<b>Ariccia</b>	35,760	2	4.86	0.58	0.14	-	2.30	37,723	3	7.87	1.34	0.43	-	4.17
Colonna	7,807	1	28.69	3.39	0.48	-	24.13	8,208	1	13.50	2.30	0.32	-	16.35
Frascati	40,025	3	8.15	0.96	0.31	-	3.00	44,075	6	12.77	2.18	0.97	-	4.86
Monte Porzio Catone	16,888	1	6.77	0.80	0.11	-	5.70	18,205	1	5.60	0.95	0.13	-	6.78
Montecompatri	21,702	1	4.34	0.51	0.07	-	3.65	22,159	1	5.07	0.86	0.12	-	6.14
Rocca Priora	22,755	4	17.35	2.05	0.76	-	5.52	22,759	2	9.19	1.57	0.39	-	6.27
Albano Laziale	75,827	4	5.01	0.59	0.22	-	1.59	81,810	5	6.24	1.06	0.44	-	2.57
Genzano di Roma	46,619	3	5.98	0.71	0.23	-	2.20	49,484	4	8.44	1.44	0.54	-	3.85
Lanuvio	26,099	3	15.78	1.87	0.59	-	5.91	26,087	4	18.25	<b>3.11</b>	<b>1.15</b>	-	<b>8.39</b>
Ciampino	72,396	4	5.89	0.70	0.26	-	1.87	78,896	3	3.82	0.65	0.21	-	2.02
Marino	75,599	10	16.63	<b>1.97</b>	<b>1.03</b>	-	<b>3.74</b>	81,222	5	6.14	1.05	0.43	-	2.52
Ardea	87,338	6	9.35	1.11	0.48	-	2.54	87,301	3	4.01	0.68	0.22	-	2.13
Pomezia	116,593	12	18.43	<b>2.18</b>	<b>1.14</b>	-	<b>4.16</b>	118,644	5	5.25	0.89	0.37	-	2.17
Lariano	25,564	2	8.22	0.97	0.24	-	3.93	26,210	2	8.04	1.37	0.34	-	5.59
Velletri	103,287	10	11.40	1.35	0.72	-	2.53	108,306	3	2.79	0.48	0.15	-	1.48
Anzio	103,455	5	5.45	0.65	0.26	-	1.58	106,461	5	4.82	0.82	0.34	-	1.99
Nettuno	89,180	9	12.71	1.50	0.77	-	2.94	96,246	6	6.20	1.06	0.47	-	2.36

Area 1: Grottaferrata, Rocca di Papa, Castel Gandolfo, Nemi

Area 2: Grottaferrata, Rocca di Papa, Castel Gandolfo, Nemi, Ariccia



**Tabella 1 (segue). Tumori maligni dei tessuti linfatico ed ematopoietico (200-208), anni 2010-2013.**

Area	Uomini							Donne						
	Pop. 2010-2013	Decessi 2010-2013	Tasso std (per 100,000)	RR	IC 95%			Pop. 2010-2013	Decessi 2010-2013	Tasso std (per 100,000)	RR	IC 95%		
					Inf	-	Sup					Inf	-	Sup
Lazio	10,788,357	2,971	32.06	1.00	-	-	-	11,679,497	2,611	19.88	1.00	-	-	-
ASL RMH	1,056,891	248	32.01	1.00	0.87	-	1.14	1,111,286	195	18.56	0.93	0.81	-	1.08
H1	178,358	40	30.18	0.94	0.68	-	1.30	190,202	30	15.76	0.79	0.55	-	1.14
H2	205,121	50	32.24	1.01	0.75	-	1.34	217,798	45	21.03	1.06	0.79	-	1.42
H3	147,995	37	31.07	0.97	0.69	-	1.35	160,118	34	21.04	1.06	0.75	-	1.48
H4	203,931	37	25.13	0.78	0.55	-	1.12	205,945	35	22.19	1.12	0.79	-	1.57
H5	128,851	33	37.20	1.16	0.81	-	1.66	134,516	30	22.65	1.14	0.79	-	1.63
H6	192,635	51	34.36	1.07	0.81	-	1.43	202,707	21	10.90	0.55	0.36	-	0.84
Area 1	89,997	22	35.36	1.10	0.71	-	1.71	97,490	12	12.43	0.63	0.35	-	1.10
Area 2	125,757	30	33.73	1.05	0.72	-	1.53	135,213	17	12.78	0.64	0.40	-	1.04
<b>Grottaferrata</b>	37,696	10	31.89	0.99	0.52	-	1.90	42,824	5	10.58	0.53	0.22	-	1.28
<b>Rocca di Papa</b>	31,485	5	31.84	0.99	0.41	-	2.41	31,972	3	11.67	0.59	0.19	-	1.83
<b>Castel Gandolfo</b>	16,941	6	58.94	1.84	0.79	-	4.29	18,647	2	10.55	0.53	0.13	-	2.14
<b>Nemi</b>	3,875	1	22.64	0.71	0.10	-	5.02	4,047	2	43.49	2.19	0.53	-	9.01
<b>Ariccia</b>	35,760	8	29.60	0.92	0.44	-	1.93	37,723	5	13.68	0.69	0.29	-	1.66
Colonna	7,807	0	0.00					8,208	2	27.66	1.39	0.35	-	5.57
Frascati	40,025	10	26.87	0.84	0.45	-	1.57	44,075	6	12.40	0.62	0.28	-	1.39
Monte Porzio Catone	16,888	6	49.27	1.54	0.68	-	3.48	18,205	4	22.29	1.12	0.41	-	3.04
Montecompatri	21,702	3	19.57	0.61	0.19	-	1.94	22,159	8	38.78	1.95	0.97	-	3.92
Rocca Priora	22,755	6	44.70	1.39	0.58	-	3.38	22,759	2	11.31	0.57	0.14	-	2.28
Albano Laziale	75,827	16	27.38	0.85	0.52	-	1.41	81,810	20	23.32	1.17	0.76	-	1.82
Genzano di Roma	46,619	10	27.00	0.84	0.45	-	1.59	49,484	15	30.59	1.54	0.93	-	2.56
Lanuvio	26,099	9	49.09	1.53	0.79	-	2.97	26,087	1	4.13	0.21	0.03	-	1.47
Ciampino	72,396	19	32.61	1.02	0.64	-	1.62	78,896	18	22.79	1.15	0.72	-	1.82
Marino	75,599	18	29.30	0.91	0.57	-	1.47	81,222	16	19.39	0.98	0.60	-	1.60
Ardea	87,338	18	27.66	0.86	0.51	-	1.46	87,301	14	23.20	1.17	0.68	-	1.99
Pomezia	116,593	19	23.38	0.73	0.45	-	1.19	118,644	21	21.58	1.09	0.70	-	1.69
Lariano	25,564	3	17.29	0.54	0.17	-	1.68	26,210	3	16.45	0.83	0.27	-	2.57
Velletri	103,287	30	40.42	1.26	0.87	-	1.83	108,306	27	24.06	1.21	0.83	-	1.77
Anzio	103,455	30	38.65	1.21	0.83	-	1.76	106,461	11	11.44	0.58	0.32	-	1.04
Nettuno	89,180	21	29.52	0.92	0.59	-	1.43	96,246	10	10.31	0.52	0.28	-	0.96

**Area 1:** Grottaferrata, Rocca di Papa, Castel Gandolfo, Nemi

**Area 2:** Grottaferrata, Rocca di Papa, Castel Gandolfo, Nemi, Ariccia

**Tabella 1 (segue). Leucemia (204-208), anni 2010-2013.**

Area	Uomini							Donne						
	Pop. 2010-2013	Decessi 2010-2013	Tasso std (per 100,000)	RR	IC 95%			Pop. 2010-2013	Decessi 2010-2013	Tasso std (per 100,000)	RR	IC 95%		
					Inf	-	Sup					Inf	-	Sup
Lazio	10,788,357	1,377	14.95	1.00	-	-	-	11,679,497	1,202	9.11	1.00	-	-	-
ASL RMH	1,056,891	119	16.45	1.10	0.90	-	1.34	1,111,286	85	8.06	0.88	0.71	-	1.10
H1	178,358	18	14.75	0.99	0.61	-	1.60	190,202	15	7.94	0.87	0.52	-	1.45
H2	205,121	28	18.92	1.27	0.86	-	1.86	217,798	19	8.82	0.97	0.62	-	1.52
H3	147,995	17	14.20	0.95	0.58	-	1.56	160,118	13	7.99	0.88	0.51	-	1.52
H4	203,931	16	12.95	0.87	0.49	-	1.52	205,945	20	13.39	1.47	0.94	-	2.31
H5	128,851	16	20.59	1.38	0.83	-	2.28	134,516	11	8.18	0.90	0.50	-	1.63
H6	192,635	24	16.30	1.09	0.72	-	1.65	202,707	7	3.67	0.40	0.19	-	0.85
Area 1	89,997	9	16.52	1.10	0.56	-	2.17	97,490	7	7.35	0.81	0.38	-	1.70
Area 2	125,757	14	17.82	1.19	0.69	-	2.06	135,213	10	7.53	0.83	0.44	-	1.54
<b>Grottaferrata</b>	37,696	3	12.79	0.86	0.26	-	2.76	42,824	3	6.46	0.71	0.23	-	2.21
<b>Rocca di Papa</b>	31,485	2	13.44	0.90	0.22	-	3.63	31,972	2	8.00	0.88	0.22	-	3.54
<b>Castel Gandolfo</b>	16,941	4	38.31	2.56	0.92	-	7.14	18,647	1	4.66	0.51	0.07	-	3.63
<b>Nemi</b>	3,875	0	0.00					4,047	1	26.23	2.88	0.41	-	20.46
<b>Ariccia</b>	35,760	5	21.19	1.42	0.56	-	3.56	37,723	3	7.99	0.88	0.28	-	2.73
Colonna	7,807	0	0.00					8,208	1	13.75	1.51	0.21	-	10.73
Frascati	40,025	6	16.92	1.13	0.50	-	2.54	44,075	2	3.81	0.42	0.10	-	1.68
Monte Porzio Catone	16,888	3	23.77	1.59	0.50	-	5.09	18,205	2	9.21	1.01	0.25	-	4.07
Montecompatri	21,702	1	5.77	0.39	0.05	-	2.74	22,159	3	13.98	1.53	0.49	-	4.80
Rocca Priora	22,755	3	27.27	1.82	0.53	-	6.23	22,759	2	11.31	1.24	0.31	-	4.97
Albano Laziale	75,827	7	12.02	0.80	0.37	-	1.73	81,810	7	8.14	0.89	0.42	-	1.88
Genzano di Roma	46,619	6	17.43	1.17	0.51	-	2.65	49,484	6	12.02	1.32	0.59	-	2.95
Lanuvio	26,099	6	30.95	2.07	0.92	-	4.66	26,087	1	4.13	0.45	0.06	-	3.22
Ciampino	72,396	10	17.14	1.15	0.60	-	2.20	78,896	8	10.20	1.12	0.56	-	2.25
Marino	75,599	7	11.03	0.74	0.35	-	1.56	81,222	5	6.06	0.67	0.28	-	1.61
Ardea	87,338	11	18.53	1.24	0.62	-	2.47	87,301	7	12.64	1.39	0.66	-	2.93
Pomezia	116,593	5	8.84	0.59	0.23	-	1.55	118,644	13	14.09	1.55	0.88	-	2.72
Lariano	25,564	1	4.98	0.33	0.05	-	2.37	26,210	0	0.00				
Velletri	103,287	15	22.80	1.52	0.91	-	2.57	108,306	11	9.62	1.06	0.58	-	1.91
Anzio	103,455	14	18.68	1.25	0.72	-	2.17	106,461	4	4.32	0.47	0.18	-	1.27
Nettuno	89,180	10	13.80	0.92	0.49	-	1.74	96,246	3	3.12	0.34	0.11	-	1.06

**Area 1:** Grottaferrata, Rocca di Papa, Castel Gandolfo, Nemi

**Area 2:** Grottaferrata, Rocca di Papa, Castel Gandolfo, Nemi, Ariccia

**Tabella 1 (segue). Malattie ghiandole endocrine e disturbi immunitari (240-279), anni 2010-2013.**

Area	Uomini							Donne						
	Pop. 2010-2013	Decessi 2010-2013	Tasso std (per 100,000)	RR	IC 95%			Pop. 2010-2013	Decessi 2010-2013	Tasso std (per 100,000)	RR	IC 95%		
					Inf	-	Sup					Inf	-	Sup
Lazio	10,788,357	4,689	53.46	1.00	-	-	-	11,679,497	5,570	39.75	1.00	-	-	-
ASL RMH	1,056,891	329	45.01	0.84	0.75	-	0.95	1,111,286	371	35.10	0.88	0.79	-	0.98
H1	178,358	50	37.51	0.70	0.53	-	0.94	190,202	52	26.34	0.66	0.50	-	0.87
H2	205,121	68	48.61	0.91	0.71	-	1.17	217,798	85	38.58	0.97	0.78	-	1.20
H3	147,995	52	47.69	0.89	0.67	-	1.18	160,118	63	38.61	0.97	0.76	-	1.25
H4	203,931	60	47.04	0.88	0.66	-	1.17	205,945	48	35.33	0.89	0.67	-	1.19
H5	128,851	38	42.17	0.79	0.57	-	1.10	134,516	47	34.30	0.86	0.65	-	1.15
H6	192,635	61	43.91	0.82	0.63	-	1.07	202,707	76	38.57	0.97	0.77	-	1.22
Area 1	89,997	27	42.68	0.80	0.54	-	1.18	97,490	27	27.76	0.70	0.48	-	1.02
Area 2	125,757	37	42.12	0.79	0.56	-	1.10	135,213	49	36.13	0.91	0.69	-	1.20
<b>Grottaferrata</b>	37,696	12	35.38	0.66	0.37	-	1.17	42,824	8	16.08	0.40	0.20	-	0.81
<b>Rocca di Papa</b>	31,485	6	30.97	0.58	0.25	-	1.32	31,972	12	47.72	1.20	0.68	-	2.12
<b>Castel Gandolfo</b>	16,941	8	86.07	1.61	0.77	-	3.36	18,647	4	20.01	0.50	0.19	-	1.34
<b>Nemi</b>	3,875	1	26.14	0.49	0.07	-	3.47	4,047	3	70.56	1.77	0.56	-	5.58
<b>Ariccia</b>	35,760	10	40.79	0.76	0.40	-	1.46	37,723	22	58.59	1.47	0.97	-	2.24
Colonna	7,807	2	47.43	0.89	0.22	-	3.66	8,208	2	27.50	0.69	0.17	-	2.77
Frascati	40,025	18	53.87	1.01	0.63	-	1.61	44,075	11	19.77	0.50	0.27	-	0.91
Monte Porzio Catone	16,888	4	27.98	0.52	0.19	-	1.43	18,205	6	29.63	0.75	0.33	-	1.67
Montecompatri	21,702	2	11.14	0.21	0.05	-	0.83	22,159	7	34.52	0.87	0.41	-	1.83
Rocca Priora	22,755	6	37.87	0.71	0.28	-	1.79	22,759	6	30.69	0.77	0.35	-	1.73
Albano Laziale	75,827	23	44.18	0.83	0.54	-	1.26	81,810	32	36.33	0.91	0.65	-	1.29
Genzano di Roma	46,619	17	45.93	0.86	0.53	-	1.40	49,484	17	33.56	0.84	0.52	-	1.36
Lanuvio	26,099	9	61.13	1.14	0.57	-	2.30	26,087	7	34.91	0.88	0.42	-	1.85
Ciampino	72,396	30	55.24	1.03	0.71	-	1.50	78,896	36	46.21	1.16	0.84	-	1.61
Marino	75,599	22	39.80	0.74	0.48	-	1.15	81,222	27	31.01	0.78	0.53	-	1.14
Ardea	87,338	27	52.77	0.99	0.64	-	1.52	87,301	21	35.26	0.89	0.57	-	1.37
Pomezia	116,593	33	43.03	0.80	0.55	-	1.18	118,644	27	35.12	0.88	0.60	-	1.29
Lariano	25,564	5	41.60	0.78	0.31	-	1.92	26,210	7	33.68	0.85	0.40	-	1.78
Velletri	103,287	33	43.00	0.80	0.57	-	1.14	108,306	40	34.31	0.86	0.63	-	1.18
Anzio	103,455	39	53.74	1.01	0.72	-	1.40	106,461	42	43.02	1.08	0.80	-	1.47
Nettuno	89,180	22	33.01	0.62	0.40	-	0.95	96,246	34	34.36	0.86	0.62	-	1.21

Area 1: Grottaferrata, Rocca di Papa, Castel Gandolfo, Nemi

Area 2: Grottaferrata, Rocca di Papa, Castel Gandolfo, Nemi, Ariccia

**Tabella 1 (segue). Diabete mellito (250), anni 2010-2013.**

Area	Uomini							Donne						
	Pop. 2010-2013	Decessi 2010-2013	Tasso std (per 100,000)	RR	IC 95%			Pop. 2010-2013	Decessi 2010-2013	Tasso std (per 100,000)	RR	IC 95%		
					Inf	-	Sup					Inf	-	Sup
Lazio	10,788,357	3,948	45.53	1.00	-	-	-	11,679,497	4,642	32.88	1.00	-	-	-
ASL RMH	1,056,891	254	35.50	0.78	0.68	-	0.89	1,111,286	294	27.83	0.85	0.75	-	0.95
H1	178,358	42	31.72	0.70	0.51	-	0.95	190,202	41	20.85	0.63	0.47	-	0.86
H2	205,121	50	37.46	0.82	0.62	-	1.10	217,798	63	28.52	0.87	0.68	-	1.11
H3	147,995	38	34.75	0.76	0.55	-	1.06	160,118	51	31.32	0.95	0.72	-	1.26
H4	203,931	46	38.11	0.84	0.61	-	1.15	205,945	44	32.14	0.98	0.72	-	1.32
H5	128,851	31	34.83	0.76	0.53	-	1.10	134,516	35	25.34	0.77	0.55	-	1.08
H6	192,635	47	34.09	0.75	0.56	-	1.01	202,707	60	30.39	0.92	0.72	-	1.19
Area 1	89,997	18	28.11	0.62	0.38	-	0.99	97,490	23	23.67	0.72	0.48	-	1.09
Area 2	125,757	26	29.74	0.65	0.44	-	0.97	135,213	41	30.28	0.92	0.68	-	1.25
<b>Grottaferrata</b>	37,696	10	29.13	0.64	0.34	-	1.20	42,824	7	14.10	0.43	0.20	-	0.90
<b>Rocca di Papa</b>	31,485	3	14.68	0.32	0.10	-	1.01	31,972	11	44.77	1.36	0.75	-	2.47
<b>Castel Gandolfo</b>	16,941	5	58.97	1.30	0.52	-	3.22	18,647	2	9.77	0.30	0.07	-	1.19
<b>Nemi</b>	3,875	0	0.00					4,047	3	70.56	2.15	0.68	-	6.74
<b>Ariccia</b>	35,760	8	34.06	0.75	0.36	-	1.55	37,723	18	47.92	1.46	0.92	-	2.32
Colonna	7,807	1	28.69	0.63	0.09	-	4.47	8,208	2	27.50	0.84	0.21	-	3.34
Frascati	40,025	17	51.34	1.13	0.70	-	1.83	44,075	7	12.97	0.39	0.19	-	0.84
Monte Porzio Catone	16,888	3	19.31	0.42	0.13	-	1.36	18,205	4	19.75	0.60	0.22	-	1.62
Montecompatri	21,702	2	11.14	0.24	0.06	-	0.98	22,159	6	29.94	0.91	0.41	-	2.03
Rocca Priora	22,755	6	37.87	0.83	0.33	-	2.10	22,759	4	19.80	0.60	0.22	-	1.61
Albano Laziale	75,827	18	36.01	0.79	0.49	-	1.27	81,810	22	25.09	0.76	0.50	-	1.16
Genzano di Roma	46,619	11	31.13	0.68	0.37	-	1.26	49,484	13	25.04	0.76	0.44	-	1.31
Lanuvio	26,099	8	57.22	1.26	0.60	-	2.62	26,087	5	26.24	0.80	0.33	-	1.92
Ciampino	72,396	22	40.79	0.90	0.58	-	1.38	78,896	30	38.64	1.17	0.82	-	1.68
Marino	75,599	16	28.27	0.62	0.38	-	1.02	81,222	21	24.10	0.73	0.48	-	1.13
Ardea	87,338	21	41.84	0.92	0.57	-	1.48	87,301	20	33.29	1.01	0.65	-	1.58
Pomezia	116,593	25	35.36	0.78	0.50	-	1.20	118,644	24	31.12	0.95	0.63	-	1.42
Lariano	25,564	4	32.88	0.72	0.26	-	2.00	26,210	6	28.89	0.88	0.39	-	1.97
Velletri	103,287	27	35.70	0.78	0.53	-	1.16	108,306	29	24.54	0.75	0.52	-	1.08
Anzio	103,455	30	41.27	0.91	0.62	-	1.32	106,461	32	32.55	0.99	0.70	-	1.40
Nettuno	89,180	17	25.91	0.57	0.35	-	0.93	96,246	28	28.21	0.86	0.59	-	1.24

**Area 1:** Grottaferrata, Rocca di Papa, Castel Gandolfo, Nemi

**Area 2:** Grottaferrata, Rocca di Papa, Castel Gandolfo, Nemi, Ariccia

**Tabella 1 (segue). Malattie del sistema nervoso, esclusi organi di senso (320-359), anni 2010-2013.**

Area	Uomini							Donne						
	Pop. 2010-2013	Decessi 2010-2013	Tasso std (per 100,000)	RR	IC 95%			Pop. 2010-2013	Decessi 2010-2013	Tasso std (per 100,000)	RR	IC 95%		
					Inf	-	Sup					Inf	-	Sup
Lazio	10,788,357	3,367	39.05	1.00	-	-	-	11,679,497	4,776	34.17	1.00	-	-	-
ASL RMH	1,056,891	232	33.13	0.85	0.74	-	0.97	1,111,286	314	29.80	0.87	0.78	-	0.98
H1	178,358	34	27.09	0.69	0.49	-	0.98	190,202	54	27.41	0.80	0.61	-	1.05
H2	205,121	58	39.87	1.02	0.78	-	1.34	217,798	77	35.79	1.05	0.84	-	1.31
H3	147,995	39	37.78	0.97	0.70	-	1.34	160,118	59	36.17	1.06	0.82	-	1.37
H4	203,931	39	41.74	1.07	0.75	-	1.52	205,945	46	32.28	0.94	0.70	-	1.27
H5	128,851	29	30.89	0.79	0.54	-	1.15	134,516	31	22.56	0.66	0.46	-	0.94
H6	192,635	33	24.80	0.64	0.45	-	0.90	202,707	47	23.92	0.70	0.53	-	0.93
Area 1	89,997	22	37.34	0.96	0.62	-	1.48	97,490	27	27.46	0.80	0.55	-	1.17
Area 2	125,757	31	35.62	0.91	0.63	-	1.32	135,213	37	27.29	0.80	0.58	-	1.10
<b>Grottaferrata</b>	37,696	10	34.71	0.89	0.46	-	1.70	42,824	15	31.30	0.92	0.55	-	1.52
<b>Rocca di Papa</b>	31,485	7	43.37	1.11	0.52	-	2.37	31,972	4	14.11	0.41	0.15	-	1.12
<b>Castel Gandolfo</b>	16,941	4	43.26	1.11	0.39	-	3.12	18,647	3	17.25	0.51	0.16	-	1.57
<b>Nemi</b>	3,875	1	25.67	0.66	0.09	-	4.67	4,047	5	108.02	<b>3.16</b>	<b>1.30</b>	-	<b>7.71</b>
<b>Ariccia</b>	35,760	9	31.08	0.80	0.41	-	1.55	37,723	10	27.04	0.79	0.43	-	1.47
Colonna	7,807	2	30.67	0.79	0.19	-	3.25	8,208	4	55.07	1.61	0.60	-	4.30
Frascati	40,025	4	10.95	0.28	0.10	-	0.76	44,075	13	22.66	0.66	0.38	-	1.15
Monte Porzio Catone	16,888	3	23.01	0.59	0.19	-	1.88	18,205	9	47.78	1.40	0.72	-	2.73
Montecompatri	21,702	6	51.47	1.32	0.58	-	3.01	22,159	5	24.94	0.73	0.30	-	1.76
Rocca Priora	22,755	2	8.59	0.22	0.06	-	0.88	22,759	4	21.34	0.62	0.23	-	1.67
Albano Laziale	75,827	23	41.32	1.06	0.70	-	1.61	81,810	32	38.31	1.12	0.79	-	1.59
Genzano di Roma	46,619	12	40.08	1.03	0.57	-	1.85	49,484	21	41.69	1.22	0.79	-	1.88
Lanuvio	26,099	9	50.86	1.30	0.65	-	2.62	26,087	6	29.61	0.87	0.39	-	1.95
Ciampino	72,396	22	40.64	1.04	0.68	-	1.60	78,896	38	48.80	<b>1.43</b>	<b>1.04</b>	-	<b>1.97</b>
Marino	75,599	17	34.74	0.89	0.54	-	1.46	81,222	21	24.79	0.73	0.47	-	1.11
Ardea	87,338	11	27.50	0.70	0.36	-	1.39	87,301	19	31.47	0.92	0.58	-	1.46
Pomezia	116,593	28	52.72	1.35	0.90	-	2.02	118,644	27	33.00	0.97	0.66	-	1.42
Lariano	25,564	4	30.70	0.79	0.28	-	2.25	26,210	4	19.04	0.56	0.21	-	1.49
Velletri	103,287	25	31.38	0.80	0.54	-	1.20	108,306	27	23.25	0.68	0.47	-	0.99
Anzio	103,455	16	22.43	0.57	0.35	-	0.95	106,461	21	21.32	0.62	0.41	-	0.96
Nettuno	89,180	17	27.30	0.70	0.43	-	1.14	96,246	26	27.08	0.79	0.54	-	1.17

Area 1: Grottaferrata, Rocca di Papa, Castel Gandolfo, Nemi

Area 2: Grottaferrata, Rocca di Papa, Castel Gandolfo, Nemi, Ariccia

**Tabella 1 (segue). Malattie del sistema circolatorio (390-459), anni 2010-2013.**

Area	Uomini							Donne						
	Pop. 2010-2013	Decessi 2010-2013	Tasso std (per 100,000)	RR	IC 95%			Pop. 2010-2013	Decessi 2010-2013	Tasso std (per 100,000)	RR	IC 95%		
					Inf	-	Sup					Inf	-	Sup
Lazio	10,788,357	36,000	424.71	1.00	-	-	-	11,679,497	45,516	315.78	1.00	-	-	-
ASL RMH	1,056,891	2,909	433.73	1.02	0.98	-	1.06	1,111,286	3,560	335.65	<b>1.06</b>	<b>1.03</b>	-	<b>1.10</b>
H1	178,358	525	439.34	1.03	0.95	-	1.13	190,202	703	346.22	<b>1.10</b>	<b>1.02</b>	-	<b>1.18</b>
H2	205,121	586	421.77	0.99	0.91	-	1.08	217,798	780	351.80	<b>1.11</b>	<b>1.04</b>	-	<b>1.20</b>
H3	147,995	397	404.39	0.95	0.86	-	1.06	160,118	542	329.72	1.04	0.96	-	1.14
H4	203,931	467	487.02	<b>1.15</b>	<b>1.03</b>	-	<b>1.27</b>	205,945	452	332.61	1.05	0.96	-	1.16
H5	128,851	417	507.90	<b>1.20</b>	<b>1.08</b>	-	<b>1.32</b>	134,516	518	371.54	<b>1.18</b>	<b>1.08</b>	-	<b>1.28</b>
H6	192,635	517	383.28	0.90	0.82	-	0.99	202,707	565	284.67	0.90	0.83	-	0.98
Area 1	89,997	260	436.95	1.03	0.91	-	1.17	97,490	382	382.14	<b>1.21</b>	<b>1.09</b>	-	<b>1.34</b>
Area 2	125,757	354	419.41	0.99	0.89	-	1.10	135,213	532	387.24	<b>1.23</b>	<b>1.13</b>	-	<b>1.34</b>
Grottaferrata	37,696	126	467.42	1.10	0.92	-	1.32	42,824	176	351.45	1.11	0.96	-	1.29
Rocca di Papa	31,485	82	454.97	1.07	0.85	-	1.34	31,972	101	414.63	<b>1.31</b>	<b>1.08</b>	-	<b>1.60</b>
Castel Gandolfo	16,941	42	383.65	0.90	0.66	-	1.25	18,647	85	417.87	<b>1.32</b>	<b>1.07</b>	-	<b>1.64</b>
Nemi	3,875	10	284.23	0.67	0.36	-	1.25	4,047	20	394.79	1.25	0.80	-	1.95
Ariccia	35,760	94	374.07	0.88	0.71	-	1.09	37,723	150	401.73	<b>1.27</b>	<b>1.08</b>	-	<b>1.49</b>
Colonna	7,807	22	458.68	1.08	0.70	-	1.68	8,208	13	176.03	0.56	0.32	-	0.96
Frascati	40,025	139	412.80	0.97	0.82	-	1.15	44,075	223	372.33	<b>1.18</b>	<b>1.03</b>	-	<b>1.35</b>
Monte Porzio Catone	16,888	39	318.31	0.75	0.54	-	1.03	18,205	54	255.54	0.81	0.62	-	1.06
Montecompatri	21,702	53	439.30	1.03	0.78	-	1.38	22,159	70	337.81	1.07	0.85	-	1.35
Rocca Priora	22,755	64	591.89	<b>1.39</b>	<b>1.06</b>	-	<b>1.83</b>	22,759	66	341.23	1.08	0.85	-	1.38
Albano Laziale	75,827	238	468.64	1.10	0.97	-	1.26	81,810	294	333.09	1.05	0.94	-	1.18
Genzano di Roma	46,619	137	409.85	0.97	0.81	-	1.15	49,484	168	325.08	1.03	0.88	-	1.20
Lanuvio	26,099	65	415.37	0.98	0.76	-	1.26	26,087	63	336.57	1.07	0.83	-	1.37
Ciampino	72,396	182	366.30	0.86	0.74	-	1.00	78,896	237	307.27	0.97	0.86	-	1.11
Marino	75,599	215	442.99	1.04	0.91	-	1.20	81,222	305	350.93	1.11	0.99	-	1.24
Ardea	87,338	191	465.67	1.10	0.93	-	1.29	87,301	191	335.68	1.06	0.92	-	1.23
Pomezia	116,593	276	502.41	<b>1.18</b>	<b>1.04</b>	-	<b>1.35</b>	118,644	261	330.23	1.05	0.92	-	1.18
Lariano	25,564	57	444.20	1.05	0.79	-	1.38	26,210	70	347.03	1.10	0.87	-	1.39
Velletri	103,287	360	518.25	<b>1.22</b>	<b>1.10</b>	-	<b>1.36</b>	108,306	448	377.16	<b>1.19</b>	<b>1.09</b>	-	<b>1.31</b>
Anzio	103,455	264	375.26	0.88	0.78	-	1.00	106,461	277	279.60	0.89	0.79	-	1.00
Nettuno	89,180	253	392.23	0.92	0.81	-	1.05	96,246	288	288.77	0.91	0.81	-	1.03

Area 1: Grottaferrata, Rocca di Papa, Castel Gandolfo, Nemi

Area 2: Grottaferrata, Rocca di Papa, Castel Gandolfo, Nemi, Ariccia

**Tabella 1 (segue). Ipertensione arteriosa (401-405), anni 2010-2013.**

Area	Uomini							Donne						
	Pop. 2010-2013	Decessi 2010-2013	Tasso std (per 100,000)	RR	IC 95%			Pop. 2010-2013	Decessi 2010-2013	Tasso std (per 100,000)	RR	IC 95%		
					Inf	-	Sup					Inf	-	Sup
Lazio	10,788,357	4,806	59.21	1.00	-	-	-	11,679,497	8,807	59.97	1.00	-	-	-
ASL RMH	1,056,891	275	43.45	0.73	0.65	-	0.83	1,111,286	562	52.99	0.88	0.81	-	0.96
H1	178,358	49	45.08	0.76	0.57	-	1.02	190,202	136	66.59	1.11	0.94	-	1.32
H2	205,121	57	40.59	0.69	0.52	-	0.90	217,798	119	53.52	0.89	0.74	-	1.07
H3	147,995	48	49.56	0.84	0.62	-	1.12	160,118	111	67.52	1.13	0.93	-	1.36
H4	203,931	37	45.10	0.76	0.53	-	1.09	205,945	68	50.80	0.85	0.67	-	1.08
H5	128,851	48	66.02	1.11	0.84	-	1.49	134,516	61	43.47	0.72	0.56	-	0.93
H6	192,635	36	25.52	0.43	0.31	-	0.61	202,707	67	33.59	0.56	0.44	-	0.71
Area 1	89,997	21	36.45	0.62	0.39	-	0.96	97,490	75	74.56	1.24	0.99	-	1.56
Area 2	125,757	33	39.23	0.66	0.46	-	0.95	135,213	101	73.35	<b>1.22</b>	<b>1.01</b>	-	<b>1.49</b>
<b>Grottaferrata</b>	37,696	10	40.32	0.68	0.36	-	1.29	42,824	45	89.32	<b>1.49</b>	<b>1.11</b>	-	<b>2.00</b>
<b>Rocca di Papa</b>	31,485	6	33.38	0.56	0.24	-	1.32	31,972	17	71.01	1.18	0.74	-	1.91
<b>Castel Gandolfo</b>	16,941	4	35.15	0.59	0.21	-	1.69	18,647	13	63.29	1.06	0.61	-	1.82
<b>Nemi</b>	3,875	1	36.37	0.61	0.09	-	4.36	4,047	0	0.00				
<b>Ariccia</b>	35,760	12	45.37	0.77	0.42	-	1.38	37,723	26	69.57	1.16	0.79	-	1.71
Colonna	7,807	4	104.14	1.76	0.65	-	4.76	8,208	3	40.90	0.68	0.22	-	2.12
Frascati	40,025	18	57.37	0.97	0.61	-	1.55	44,075	42	69.43	1.16	0.85	-	1.57
Monte Porzio Catone	16,888	4	36.06	0.61	0.23	-	1.63	18,205	9	44.40	0.74	0.38	-	1.44
Montecompatri	21,702	2	21.27	0.36	0.09	-	1.48	22,159	12	57.35	0.96	0.54	-	1.69
Rocca Priora	22,755	5	50.58	0.85	0.34	-	2.17	22,759	8	41.35	0.69	0.34	-	1.38
Albano Laziale	75,827	23	44.64	0.75	0.50	-	1.15	81,810	47	53.64	0.89	0.67	-	1.19
Genzano di Roma	46,619	16	49.93	0.84	0.51	-	1.39	49,484	24	45.56	0.76	0.51	-	1.13
Lanuvio	26,099	1	5.81	0.10	0.01	-	0.70	26,087	9	49.09	0.82	0.43	-	1.57
Ciampino	72,396	23	47.11	0.80	0.52	-	1.22	78,896	45	58.52	0.98	0.73	-	1.31
Marino	75,599	25	52.12	0.88	0.58	-	1.32	81,222	66	75.60	1.26	0.99	-	1.61
Ardea	87,338	13	44.21	0.75	0.41	-	1.35	87,301	33	58.44	0.97	0.69	-	1.38
Pomezia	116,593	24	46.28	0.78	0.50	-	1.22	118,644	35	45.13	0.75	0.54	-	1.05
Lariano	25,564	5	48.78	0.82	0.33	-	2.06	26,210	6	29.70	0.50	0.22	-	1.10
Velletri	103,287	43	68.75	1.16	0.86	-	1.57	108,306	55	46.01	0.77	0.59	-	1.00
Anzio	103,455	23	29.78	0.50	0.33	-	0.77	106,461	32	32.48	0.54	0.38	-	0.77
Nettuno	89,180	13	20.35	0.34	0.20	-	0.60	96,246	35	34.70	0.58	0.42	-	0.81

Area 1: Grottaferrata, Rocca di Papa, Castel Gandolfo, Nemi

Area 2: Grottaferrata, Rocca di Papa, Castel Gandolfo, Nemi, Ariccia

**Tabella 1 (segue). Malattie ischemiche del cuore (410-414), anni 2010-2013.**

Area	Uomini							Donne						
	Pop. 2010-2013	Decessi 2010-2013	Tasso std (per 100,000)	RR	IC 95%			Pop. 2010-2013	Decessi 2010-2013	Tasso std (per 100,000)	RR	IC 95%		
					Inf	-	Sup					Inf	-	Sup
Lazio	10,788,357	13,092	150.86	1.00	-	-	-	11,679,497	11,497	80.35	1.00	-	-	-
ASL RMH	1,056,891	955	135.59	0.90	0.84	-	0.96	1,111,286	736	69.56	0.87	0.80	-	0.93
H1	178,358	197	155.42	1.03	0.89	-	1.19	190,202	160	79.23	0.99	0.84	-	1.15
H2	205,121	179	122.71	0.81	0.70	-	0.95	217,798	144	65.35	0.81	0.69	-	0.96
H3	147,995	147	144.15	0.96	0.81	-	1.13	160,118	118	71.95	0.90	0.75	-	1.07
H4	203,931	155	152.08	1.01	0.84	-	1.21	205,945	80	56.96	0.71	0.57	-	0.89
H5	128,851	121	143.39	0.95	0.79	-	1.14	134,516	100	72.77	0.91	0.74	-	1.10
H6	192,635	156	110.11	0.73	0.62	-	0.86	202,707	134	67.58	0.84	0.71	-	1.00
Area 1	89,997	91	141.49	0.94	0.76	-	1.16	97,490	81	81.37	1.01	0.81	-	1.26
Area 2	125,757	113	125.54	0.83	0.69	-	1.01	135,213	104	75.96	0.95	0.78	-	1.15
<b>Grottaferrata</b>	37,696	46	154.14	1.02	0.76	-	1.38	42,824	40	80.02	1.00	0.73	-	1.36
<b>Rocca di Papa</b>	31,485	30	155.77	1.03	0.71	-	1.50	31,972	25	100.15	1.25	0.84	-	1.85
<b>Castel Gandolfo</b>	16,941	9	72.27	0.48	0.24	-	0.95	18,647	11	55.63	0.69	0.38	-	1.25
<b>Nemi</b>	3,875	6	159.23	1.06	0.47	-	2.35	4,047	5	107.79	1.34	0.55	-	3.27
<b>Ariccia</b>	35,760	22	85.85	0.57	0.37	-	0.88	37,723	23	62.16	0.77	0.51	-	1.17
Colonna	7,807	10	208.01	1.38	0.72	-	2.64	8,208	3	40.33	0.50	0.16	-	1.56
Frascati	40,025	54	155.65	1.03	0.79	-	1.35	44,075	46	76.71	0.95	0.71	-	1.28
Monte Porzio Catone	16,888	10	77.31	0.51	0.27	-	0.97	18,205	12	58.70	0.73	0.41	-	1.30
Montecompatri	21,702	24	186.45	1.24	0.80	-	1.90	22,159	23	112.95	1.41	0.93	-	2.12
Rocca Priora	22,755	23	176.97	1.17	0.74	-	1.87	22,759	11	57.46	0.72	0.40	-	1.29
Albano Laziale	75,827	71	132.47	0.88	0.69	-	1.12	81,810	59	66.69	0.83	0.64	-	1.07
Genzano di Roma	46,619	44	126.75	0.84	0.62	-	1.14	49,484	35	68.52	0.85	0.61	-	1.19
Lanuvio	26,099	27	163.83	1.09	0.73	-	1.61	26,087	11	57.93	0.72	0.40	-	1.30
Ciampino	72,396	72	140.05	0.93	0.73	-	1.18	78,896	53	68.60	0.85	0.65	-	1.12
Marino	75,599	75	148.35	0.98	0.78	-	1.25	81,222	65	75.80	0.94	0.74	-	1.20
Ardea	87,338	68	156.27	1.04	0.79	-	1.36	87,301	36	62.93	0.78	0.56	-	1.09
Pomezia	116,593	87	148.76	0.99	0.78	-	1.25	118,644	44	52.84	0.66	0.49	-	0.89
Lariano	25,564	25	191.50	1.27	0.83	-	1.93	26,210	15	72.78	0.91	0.55	-	1.50
Velletri	103,287	96	135.20	0.90	0.73	-	1.10	108,306	85	73.17	0.91	0.74	-	1.13
Anzio	103,455	80	107.59	0.71	0.57	-	0.90	106,461	64	64.41	0.80	0.63	-	1.03
Nettuno	89,180	76	113.12	0.75	0.59	-	0.95	96,246	70	70.67	0.88	0.70	-	1.11

**Area 1:** Grottaferrata, Rocca di Papa, Castel Gandolfo, Nemi

**Area 2:** Grottaferrata, Rocca di Papa, Castel Gandolfo, Nemi, Ariccia



**Tabella 1 (segue). Infarto (410), anni 2010-2013.**

Area	Uomini							Donne						
	Pop. 2010-2013	Decessi 2010-2013	Tasso std (per 100,000)	RR	IC 95%			Pop. 2010-2013	Decessi 2010-2013	Tasso std (per 100,000)	RR	IC 95%		
					Inf	-	Sup					Inf	-	Sup
Lazio	10,788,357	6,210	68.91	1.00	-	-	-	11,679,497	4,634	33.10	1.00	-	-	-
ASL RMH	1,056,891	464	62.57	0.91	0.82	-	1.00	1,111,286	338	32.00	0.97	0.87	-	1.08
H1	178,358	96	72.32	1.05	0.85	-	1.29	190,202	80	39.40	1.19	0.95	-	1.49
H2	205,121	88	57.99	0.84	0.68	-	1.04	217,798	55	25.13	0.76	0.58	-	0.99
H3	147,995	74	68.11	0.99	0.78	-	1.26	160,118	52	31.96	0.97	0.73	-	1.27
H4	203,931	67	55.84	0.81	0.62	-	1.07	205,945	38	26.20	0.79	0.57	-	1.10
H5	128,851	66	76.42	1.11	0.86	-	1.42	134,516	47	35.00	1.06	0.79	-	1.41
H6	192,635	73	50.16	0.73	0.57	-	0.92	202,707	66	33.22	1.00	0.79	-	1.28
Area 1	89,997	49	70.94	1.03	0.77	-	1.38	97,490	37	37.01	1.12	0.81	-	1.55
Area 2	125,757	61	64.26	0.93	0.72	-	1.21	135,213	47	34.11	1.03	0.77	-	1.37
Grottaferrata	37,696	22	71.65	1.04	0.67	-	1.61	42,824	20	40.13	1.21	0.78	-	1.88
Rocca di Papa	31,485	20	93.57	1.36	0.86	-	2.15	31,972	16	65.23	<b>1.97</b>	<b>1.20</b>	-	<b>3.23</b>
Castel Gandolfo	16,941	5	41.32	0.60	0.23	-	1.53	18,647	1	4.66	0.14	0.02	-	1.00
Nemi	3,875	2	53.48	0.78	0.19	-	3.10	4,047	0	0.00				
Ariccia	35,760	12	48.21	0.70	0.39	-	1.25	37,723	10	26.90	0.81	0.44	-	1.51
Colonna	7,807	4	86.08	1.25	0.44	-	3.51	8,208	1	13.75	0.42	0.06	-	2.95
Frascati	40,025	27	77.22	1.12	0.76	-	1.65	44,075	28	45.86	1.39	0.95	-	2.01
Monte Porzio Catone	16,888	3	24.17	0.35	0.11	-	1.12	18,205	5	25.12	0.76	0.31	-	1.84
Montecompatri	21,702	7	53.76	0.78	0.35	-	1.76	22,159	8	40.61	1.23	0.61	-	2.46
Rocca Priora	22,755	13	83.40	1.21	0.65	-	2.25	22,759	2	10.48	0.32	0.08	-	1.27
Albano Laziale	75,827	37	65.65	0.95	0.68	-	1.33	81,810	23	26.04	0.79	0.52	-	1.19
Genzano di Roma	46,619	22	59.72	0.87	0.57	-	1.33	49,484	15	30.19	0.91	0.55	-	1.52
Lanuvio	26,099	10	61.91	0.90	0.47	-	1.70	26,087	6	31.09	0.94	0.42	-	2.10
Ciampino	72,396	40	73.29	1.06	0.77	-	1.47	78,896	25	32.29	0.98	0.66	-	1.45
Marino	75,599	34	62.90	0.91	0.64	-	1.30	81,222	27	32.50	0.98	0.67	-	1.43
Ardea	87,338	34	62.17	0.90	0.62	-	1.32	87,301	15	24.94	0.75	0.45	-	1.26
Pomezia	116,593	33	50.66	0.74	0.50	-	1.09	118,644	23	27.22	0.82	0.54	-	1.25
Lariano	25,564	16	120.75	<b>1.75</b>	<b>1.04</b>	-	<b>2.96</b>	26,210	3	15.07	0.46	0.15	-	1.42
Velletri	103,287	50	68.80	1.00	0.75	-	1.33	108,306	44	38.71	1.17	0.87	-	1.58
Anzio	103,455	33	42.58	0.62	0.43	-	0.88	106,461	31	31.32	0.95	0.66	-	1.35
Nettuno	89,180	40	58.74	0.85	0.62	-	1.17	96,246	35	35.38	1.07	0.77	-	1.49

Area 1: Grottaferrata, Rocca di Papa, Castel Gandolfo, Nemi

Area 2: Grottaferrata, Rocca di Papa, Castel Gandolfo, Nemi, Ariccia

**Tabella 1 (segue). Altre malattie del cuore (390-398,415-417,420-429), anni 2010-2013.**

Area	Uomini					Donne								
	Pop. 2010-2013	Decessi 2010-2013	Tasso std (per 100,000)	RR	IC 95%			Pop. 2010-2013	Decessi 2010-2013	Tasso std (per 100,000)	RR	IC 95%		
					Inf	-	Sup					Inf	-	Sup
Lazio	10,788,357	8,962	106.49	1.00	-	-	-	11,679,497	12,403	86.15	1.00	-	-	-
ASL RMH	1,056,891	793	117.92	<b>1.11</b>	<b>1.03</b>	-	<b>1.19</b>	1,111,286	1,008	94.83	<b>1.10</b>	<b>1.03</b>	-	<b>1.17</b>
H1	178,358	104	87.89	0.83	0.68	-	1.01	190,202	148	72.81	0.85	0.72	-	0.99
H2	205,121	169	124.40	<b>1.17</b>	<b>1.00</b>	-	<b>1.37</b>	217,798	257	115.55	<b>1.34</b>	<b>1.19</b>	-	<b>1.52</b>
H3	147,995	95	99.13	0.93	0.76	-	1.15	160,118	147	89.38	1.04	0.88	-	1.22
H4	203,931	144	154.64	<b>1.45</b>	<b>1.20</b>	-	<b>1.75</b>	205,945	132	97.90	1.14	0.96	-	1.35
H5	128,851	118	137.93	<b>1.30</b>	<b>1.07</b>	-	<b>1.56</b>	134,516	175	124.23	<b>1.44</b>	<b>1.24</b>	-	<b>1.67</b>
H6	192,635	163	118.09	1.11	0.94	-	1.30	202,707	149	75.06	0.87	0.74	-	1.02
Area 1	89,997	49	84.39	0.79	0.59	-	1.06	97,490	90	90.26	1.05	0.85	-	1.29
Area 2	125,757	75	89.18	0.84	0.66	-	1.06	135,213	139	100.99	1.17	0.99	-	1.39
<b>Grottaferrata</b>	37,696	21	79.96	0.75	0.48	-	1.17	42,824	33	66.93	0.78	0.55	-	1.09
<b>Rocca di Papa</b>	31,485	14	78.73	0.74	0.43	-	1.28	31,972	15	61.93	0.72	0.43	-	1.19
<b>Castel Gandolfo</b>	16,941	13	123.90	1.16	0.65	-	2.07	18,647	37	181.83	<b>2.11</b>	<b>1.53</b>	-	<b>2.92</b>
<b>Nemi</b>	3,875	1	26.14	0.25	0.03	-	1.74	4,047	5	91.10	1.06	0.44	-	2.54
<b>Ariccia</b>	35,760	26	100.42	0.94	0.63	-	1.40	37,723	49	130.30	<b>1.51</b>	<b>1.14</b>	-	<b>2.00</b>
Colonna	7,807	4	93.51	0.88	0.32	-	2.40	8,208	1	13.91	0.16	0.02	-	1.15
Frascati	40,025	29	84.98	0.80	0.55	-	1.16	44,075	55	92.62	1.08	0.82	-	1.40
Monte Porzio Catone	16,888	12	96.32	0.90	0.51	-	1.61	18,205	14	60.64	0.70	0.42	-	1.19
Montecompatri	21,702	13	110.65	1.04	0.59	-	1.84	22,159	17	82.03	0.95	0.59	-	1.53
Rocca Priora	22,755	11	123.00	1.16	0.61	-	2.19	22,759	13	66.25	0.77	0.45	-	1.33
Albano Laziale	75,827	72	147.19	<b>1.38</b>	<b>1.09</b>	-	<b>1.75</b>	81,810	93	105.08	1.22	0.99	-	1.50
Genzano di Roma	46,619	42	128.47	1.21	0.88	-	1.65	49,484	53	102.24	1.19	0.91	-	1.56
Lanuvio	26,099	15	92.57	0.87	0.51	-	1.49	26,087	20	107.91	1.25	0.81	-	1.94
Ciampino	72,396	40	84.03	0.79	0.57	-	1.09	78,896	58	75.07	0.87	0.67	-	1.13
Marino	75,599	55	114.10	1.07	0.81	-	1.41	81,222	89	102.79	1.19	0.97	-	1.47
Ardea	87,338	55	128.09	1.20	0.88	-	1.64	87,301	59	104.97	1.22	0.94	-	1.58
Pomezia	116,593	89	173.58	<b>1.63</b>	<b>1.29</b>	-	<b>2.06</b>	118,644	73	92.54	1.07	0.85	-	1.36
Lariano	25,564	12	85.09	0.80	0.43	-	1.48	26,210	18	88.89	1.03	0.65	-	1.64
Velletri	103,287	106	146.90	<b>1.38</b>	<b>1.13</b>	-	<b>1.68</b>	108,306	157	130.77	<b>1.52</b>	<b>1.30</b>	-	<b>1.78</b>
Anzio	103,455	78	106.35	1.00	0.79	-	1.26	106,461	72	72.69	0.84	0.67	-	1.06
Nettuno	89,180	85	130.12	1.22	0.98	-	1.52	96,246	77	77.16	0.90	0.72	-	1.12

Area 1: Grottaferrata, Rocca di Papa, Castel Gandolfo, Nemi

Area 2: Grottaferrata, Rocca di Papa, Castel Gandolfo, Nemi, Ariccia

**Tabella 1 (segue). Disturbi circolatori dell'encefalo (430-438), anni 2010-2013.**

Area	Uomini					Donne								
	Pop. 2010-2013	Decessi 2010-2013	Tasso std (per 100,000)	RR	IC 95%			Pop. 2010-2013	Decessi 2010-2013	Tasso std (per 100,000)	RR	IC 95%		
					Inf	-	Sup					Inf	-	Sup
Lazio	10,788,357	7,394	88.52	1.00	-	-	-	11,679,497	11,283	78.55	1.00	-	-	-
ASL RMH	1,056,891	708	111.98	<b>1.27</b>	<b>1.17</b>	-	<b>1.37</b>	1,111,286	1,057	99.70	<b>1.27</b>	<b>1.19</b>	-	<b>1.35</b>
H1	178,358	143	124.63	<b>1.41</b>	<b>1.19</b>	-	<b>1.67</b>	190,202	224	110.35	<b>1.40</b>	<b>1.23</b>	-	<b>1.60</b>
H2	205,121	138	104.99	1.19	1.00	-	1.41	217,798	224	101.03	<b>1.29</b>	<b>1.13</b>	-	<b>1.47</b>
H3	147,995	95	101.47	1.15	0.93	-	1.41	160,118	147	89.31	1.14	0.97	-	1.34
H4	203,931	106	117.05	<b>1.32</b>	<b>1.07</b>	-	<b>1.64</b>	205,945	134	98.40	<b>1.25</b>	<b>1.05</b>	-	<b>1.49</b>
H5	128,851	101	125.54	<b>1.42</b>	<b>1.16</b>	-	<b>1.73</b>	134,516	156	112.28	<b>1.43</b>	<b>1.22</b>	-	<b>1.67</b>
H6	192,635	125	102.71	1.16	0.97	-	1.39	202,707	172	86.74	1.10	0.95	-	1.28
Area 1	89,997	77	136.25	<b>1.54</b>	<b>1.22</b>	-	<b>1.94</b>	97,490	121	121.01	<b>1.54</b>	<b>1.29</b>	-	<b>1.84</b>
Area 2	125,757	101	127.23	<b>1.44</b>	<b>1.17</b>	-	<b>1.76</b>	135,213	164	119.42	<b>1.52</b>	<b>1.30</b>	-	<b>1.77</b>
Grottaferrata	37,696	39	151.02	<b>1.71</b>	<b>1.23</b>	-	<b>2.37</b>	42,824	51	101.13	1.29	0.98	-	1.70
Rocca di Papa	31,485	27	156.42	<b>1.77</b>	<b>1.19</b>	-	<b>2.61</b>	31,972	39	161.20	<b>2.05</b>	<b>1.50</b>	-	<b>2.81</b>
Castel Gandolfo	16,941	10	103.12	1.16	0.61	-	2.24	18,647	21	103.16	1.31	0.86	-	2.02
Nemi	3,875	1	26.14	0.30	0.04	-	2.10	4,047	10	195.90	<b>2.49</b>	<b>1.33</b>	-	<b>4.67</b>
Ariccia	35,760	24	104.80	1.18	0.78	-	1.80	37,723	43	115.38	<b>1.47</b>	<b>1.09</b>	-	<b>1.98</b>
Colonna	7,807	2	24.33	0.27	0.07	-	1.10	8,208	5	68.05	0.87	0.36	-	2.08
Frascati	40,025	30	92.74	1.05	0.73	-	1.51	44,075	73	122.64	<b>1.56</b>	<b>1.24</b>	-	<b>1.97</b>
Monte Porzio Catone	16,888	10	86.40	0.98	0.52	-	1.83	18,205	16	77.70	0.99	0.60	-	1.63
Montecompatri	21,702	13	108.11	1.22	0.68	-	2.19	22,159	17	80.06	1.02	0.63	-	1.64
Rocca Priora	22,755	22	217.48	<b>2.46</b>	<b>1.56</b>	-	<b>3.87</b>	22,759	23	118.32	<b>1.51</b>	<b>1.00</b>	-	<b>2.27</b>
Albano Laziale	75,827	59	120.01	<b>1.36</b>	<b>1.04</b>	-	<b>1.76</b>	81,810	81	91.48	1.16	0.94	-	1.45
Genzano di Roma	46,619	24	72.73	0.82	0.54	-	1.24	49,484	48	93.36	1.19	0.89	-	1.58
Lanuvio	26,099	20	145.34	<b>1.64</b>	<b>1.04</b>	-	<b>2.60</b>	26,087	21	110.49	1.41	0.92	-	2.16
Ciampino	72,396	40	82.06	0.93	0.67	-	1.28	78,896	70	90.79	1.16	0.91	-	1.46
Marino	75,599	55	121.33	<b>1.37</b>	<b>1.04</b>	-	<b>1.81</b>	81,222	77	87.71	1.12	0.89	-	1.40
Ardea	87,338	46	123.86	<b>1.40</b>	<b>1.01</b>	-	<b>1.93</b>	87,301	48	82.46	1.05	0.79	-	1.40
Pomezia	116,593	60	112.18	1.27	0.96	-	1.68	118,644	86	109.92	<b>1.40</b>	<b>1.13</b>	-	<b>1.73</b>
Lariano	25,564	12	94.11	1.06	0.58	-	1.94	26,210	27	135.01	<b>1.72</b>	<b>1.18</b>	-	<b>2.51</b>
Velletri	103,287	89	130.47	<b>1.47</b>	<b>1.19</b>	-	<b>1.82</b>	108,306	129	108.57	<b>1.38</b>	<b>1.16</b>	-	<b>1.65</b>
Anzio	103,455	63	100.56	1.14	0.88	-	1.47	106,461	87	87.69	1.12	0.90	-	1.38
Nettuno	89,180	62	105.43	1.19	0.92	-	1.54	96,246	85	85.16	1.08	0.88	-	1.34

Area 1: Grottaferrata, Rocca di Papa, Castel Gandolfo, Nemi

Area 2: Grottaferrata, Rocca di Papa, Castel Gandolfo, Nemi, Ariccia

**Tabella 1 (segue). Ictus (430-431,434-436), anni 2010-2013.**

Area	Uomini							Donne						
	Pop. 2010-2013	Decessi 2010-2013	Tasso std (per 100,000)	RR	IC 95%			Pop. 2010-2013	Decessi 2010-2013	Tasso std (per 100,000)	RR	IC 95%		
					Inf	-	Sup					Inf	-	Sup
Lazio	10,788,357	4,539	53.35	1.00	-	-	-	11,679,497	6,496	45.71	1.00	-	-	-
ASL RMH	1,056,891	429	64.75	<b>1.21</b>	<b>1.09</b>	-	<b>1.35</b>	1,111,286	596	56.27	<b>1.23</b>	<b>1.13</b>	-	<b>1.34</b>
H1	178,358	85	70.06	<b>1.31</b>	<b>1.05</b>	-	<b>1.64</b>	190,202	138	68.06	<b>1.49</b>	<b>1.26</b>	-	<b>1.76</b>
H2	205,121	89	65.95	1.24	1.00	-	1.54	217,798	130	59.11	<b>1.29</b>	<b>1.09</b>	-	<b>1.54</b>
H3	147,995	60	59.73	1.12	0.86	-	1.46	160,118	85	51.77	1.13	0.91	-	1.40
H4	203,931	51	51.25	0.96	0.71	-	1.30	205,945	69	49.02	1.07	0.84	-	1.36
H5	128,851	65	78.14	<b>1.46</b>	<b>1.14</b>	-	<b>1.88</b>	134,516	88	63.58	<b>1.39</b>	<b>1.13</b>	-	<b>1.72</b>
H6	192,635	79	62.45	1.17	0.93	-	1.47	202,707	86	43.50	0.95	0.77	-	1.18
Area 1	89,997	42	67.68	1.27	0.93	-	1.74	97,490	65	64.85	<b>1.42</b>	<b>1.11</b>	-	<b>1.81</b>
Area 2	125,757	54	62.44	1.17	0.88	-	1.55	135,213	93	67.78	<b>1.48</b>	<b>1.21</b>	-	<b>1.82</b>
Grottaferrata	37,696	21	74.01	1.39	0.88	-	2.18	42,824	28	55.48	1.21	0.84	-	1.76
Rocca di Papa	31,485	14	71.54	1.34	0.77	-	2.32	31,972	22	88.35	<b>1.93</b>	<b>1.27</b>	-	<b>2.94</b>
Castel Gandolfo	16,941	7	65.77	1.23	0.56	-	2.71	18,647	12	59.19	1.29	0.73	-	2.28
Nemi	3,875	0	0.00					4,047	3	62.83	1.37	0.44	-	4.33
Ariccia	35,760	12	49.87	0.93	0.52	-	1.69	37,723	28	75.82	<b>1.66</b>	<b>1.14</b>	-	<b>2.41</b>
Colonna	7,807	1	11.66	0.22	0.03	-	1.55	8,208	3	41.25	0.90	0.29	-	2.80
Frascati	40,025	18	54.18	1.02	0.64	-	1.62	44,075	51	85.66	<b>1.87</b>	<b>1.42</b>	-	<b>2.47</b>
Monte Porzio Catone	16,888	5	41.43	0.78	0.32	-	1.90	18,205	7	35.65	0.78	0.37	-	1.66
Montecompatri	21,702	12	95.30	1.79	0.97	-	3.28	22,159	13	61.73	1.35	0.78	-	2.33
Rocca Priora	22,755	14	140.09	<b>2.63</b>	<b>1.47</b>	-	<b>4.68</b>	22,759	14	71.48	1.56	0.92	-	2.64
Albano Laziale	75,827	36	72.75	1.36	0.98	-	1.91	81,810	42	48.13	1.05	0.78	-	1.43
Genzano di Roma	46,619	19	56.97	1.07	0.67	-	1.70	49,484	35	68.34	<b>1.49</b>	<b>1.07</b>	-	<b>2.09</b>
Lanuvio	26,099	15	106.32	<b>1.99</b>	<b>1.17</b>	-	<b>3.40</b>	26,087	10	50.67	1.11	0.59	-	2.07
Ciampino	72,396	22	41.85	0.78	0.51	-	1.21	78,896	42	54.24	1.19	0.88	-	1.61
Marino	75,599	38	77.83	<b>1.46</b>	<b>1.05</b>	-	<b>2.04</b>	81,222	43	49.20	1.08	0.80	-	1.45
Ardea	87,338	21	50.18	0.94	0.58	-	1.52	87,301	22	36.53	0.80	0.52	-	1.23
Pomezia	116,593	30	52.20	0.98	0.66	-	1.45	118,644	47	58.05	1.27	0.95	-	1.70
Lariano	25,564	9	61.71	1.16	0.58	-	2.31	26,210	14	68.82	1.51	0.89	-	2.55
Velletri	103,287	56	80.33	<b>1.51</b>	<b>1.15</b>	-	<b>1.97</b>	108,306	74	62.94	<b>1.38</b>	<b>1.09</b>	-	<b>1.73</b>
Anzio	103,455	37	56.21	1.05	0.75	-	1.47	106,461	41	41.09	0.90	0.66	-	1.22
Nettuno	89,180	42	69.49	1.30	0.95	-	1.78	96,246	45	45.15	0.99	0.74	-	1.32

Area 1: Grottaferrata, Rocca di Papa, Castel Gandolfo, Nemi

Area 2: Grottaferrata, Rocca di Papa, Castel Gandolfo, Nemi, Ariccia

**Tabella 1 (segue). Malattie dell' apparato respiratorio (460-519), anni 2010-2013.**

Area	Uomini					Donne								
	Pop. 2010-2013	Decessi 2010-2013	Tasso std (per 100,000)	RR	IC 95%			Pop. 2010-2013	Decessi 2010-2013	Tasso std (per 100,000)	RR	IC 95%		
					Inf	-	Sup					Inf	-	Sup
Lazio	10,788,357	6,952	83.83	1.00	-	-	11,679,497	6,356	44.47	1.00	-	-	-	
ASL RMH	1,056,891	812	125.39	<b>1.50</b>	<b>1.39</b>	<b>- 1.61</b>	1,111,286	667	62.86	<b>1.41</b>	<b>1.31</b>	<b>- 1.53</b>		
H1	178,358	153	135.39	<b>1.62</b>	<b>1.37</b>	<b>- 1.90</b>	190,202	125	61.55	<b>1.38</b>	<b>1.16</b>	<b>- 1.65</b>		
H2	205,121	165	122.76	<b>1.46</b>	<b>1.25</b>	<b>- 1.72</b>	217,798	141	63.84	<b>1.44</b>	<b>1.21</b>	<b>- 1.70</b>		
H3	147,995	111	121.08	<b>1.44</b>	<b>1.19</b>	<b>- 1.75</b>	160,118	107	65.05	<b>1.46</b>	<b>1.21</b>	<b>- 1.77</b>		
H4	203,931	94	93.58	1.12	0.89	- 1.40	205,945	64	47.05	1.06	0.82	- 1.36		
H5	128,851	114	137.89	<b>1.64</b>	<b>1.36</b>	<b>- 1.99</b>	134,516	80	57.45	<b>1.29</b>	<b>1.04</b>	<b>- 1.61</b>		
H6	192,635	175	134.05	<b>1.60</b>	<b>1.37</b>	<b>- 1.87</b>	202,707	150	75.61	<b>1.70</b>	<b>1.45</b>	<b>- 2.00</b>		
Area 1	89,997	59	102.72	1.23	0.94	- 1.60	97,490	67	67.32	<b>1.51</b>	<b>1.19</b>	<b>- 1.93</b>		
Area 2	125,757	94	114.91	<b>1.37</b>	<b>1.11</b>	<b>- 1.69</b>	135,213	95	69.25	<b>1.56</b>	<b>1.27</b>	<b>- 1.91</b>		
Grottaferrata	37,696	22	86.88	1.04	0.67	- 1.60	42,824	34	68.65	<b>1.54</b>	<b>1.10</b>	<b>- 2.17</b>		
Rocca di Papa	31,485	23	138.30	<b>1.65</b>	<b>1.08</b>	<b>- 2.52</b>	31,972	13	53.44	1.20	0.70	- 2.08		
Castel Gandolfo	16,941	8	56.78	0.68	0.34	- 1.36	18,647	15	74.86	<b>1.68</b>	<b>1.01</b>	<b>- 2.80</b>		
Nemi	3,875	6	158.16	1.89	0.85	- 4.20	4,047	5	89.90	2.02	0.84	- 4.86		
Ariccia	35,760	35	144.52	<b>1.72</b>	<b>1.22</b>	<b>- 2.43</b>	37,723	28	74.52	<b>1.68</b>	<b>1.16</b>	<b>- 2.43</b>		
Colonna	7,807	6	115.69	1.38	0.61	- 3.14	8,208	3	38.96	0.88	0.28	- 2.73		
Frascati	40,025	43	131.09	<b>1.56</b>	<b>1.15</b>	<b>- 2.12</b>	44,075	31	50.29	1.13	0.79	- 1.61		
Monte Porzio Catone	16,888	15	137.73	1.64	0.99	- 2.73	18,205	13	59.24	1.33	0.77	- 2.31		
Montecompatri	21,702	24	224.68	<b>2.68</b>	<b>1.76</b>	<b>- 4.09</b>	22,159	17	83.15	<b>1.87</b>	<b>1.16</b>	<b>- 3.01</b>		
Rocca Priora	22,755	20	184.34	<b>2.20</b>	<b>1.36</b>	<b>- 3.56</b>	22,759	14	73.43	1.65	0.98	- 2.79		
Albano Laziale	75,827	60	121.39	<b>1.45</b>	<b>1.12</b>	<b>- 1.88</b>	81,810	52	59.08	<b>1.33</b>	<b>1.01</b>	<b>- 1.75</b>		
Genzano di Roma	46,619	42	134.47	<b>1.60</b>	<b>1.17</b>	<b>- 2.19</b>	49,484	33	63.01	<b>1.42</b>	<b>1.01</b>	<b>- 2.00</b>		
Lanuvio	26,099	14	95.62	1.14	0.65	- 2.00	26,087	8	43.66	0.98	0.49	- 1.96		
Ciampino	72,396	55	119.58	<b>1.43</b>	<b>1.09</b>	<b>- 1.87</b>	78,896	41	53.26	1.20	0.88	- 1.63		
Marino	75,599	56	122.25	<b>1.46</b>	<b>1.11</b>	<b>- 1.91</b>	81,222	66	75.90	<b>1.71</b>	<b>1.34</b>	<b>- 2.18</b>		
Ardea	87,338	40	88.86	1.06	0.75	- 1.50	87,301	28	48.97	1.10	0.76	- 1.60		
Pomezia	116,593	54	96.67	1.15	0.86	- 1.55	118,644	36	45.60	1.03	0.74	- 1.43		
Lariano	25,564	14	102.72	1.23	0.70	- 2.15	26,210	15	73.77	<b>1.66</b>	<b>1.00</b>	<b>- 2.76</b>		
Velletri	103,287	100	143.22	<b>1.71</b>	<b>1.40</b>	<b>- 2.09</b>	108,306	65	54.68	1.23	0.96	- 1.57		
Anzio	103,455	93	140.09	<b>1.67</b>	<b>1.35</b>	<b>- 2.07</b>	106,461	72	73.06	<b>1.64</b>	<b>1.30</b>	<b>- 2.07</b>		
Nettuno	89,180	82	128.00	<b>1.53</b>	<b>1.22</b>	<b>- 1.91</b>	96,246	78	78.44	<b>1.76</b>	<b>1.41</b>	<b>- 2.21</b>		

Area 1: Grottaferrata, Rocca di Papa, Castel Gandolfo, Nemi

Area 2: Grottaferrata, Rocca di Papa, Castel Gandolfo, Nemi, Ariccia

Tabella 1 (segue). BPCO (490-496), anni 2010-2013.

Area	Uomini					Donne								
	Pop. 2010-2013	Decessi 2010-2013	Tasso std (per 100,000)	RR	IC 95%			Pop. 2010-2013	Decessi 2010-2013	Tasso std (per 100,000)	RR	IC 95%		
					Inf	-	Sup					Inf	-	Sup
Lazio	10,788,357	4,013	48.78	1.00	-	-	11,679,497	3,369	23.49	1.00	-	-	-	
ASL RMH	1,056,891	368	58.15	<b>1.19</b>	<b>1.07</b>	<b>1.33</b>	1,111,286	276	26.01	1.11	0.98	-	1.25	
H1	178,358	76	67.26	<b>1.38</b>	<b>1.09</b>	<b>1.74</b>	190,202	49	23.95	1.02	0.77	-	1.35	
H2	205,121	80	61.86	<b>1.27</b>	<b>1.01</b>	<b>1.59</b>	217,798	57	25.68	1.09	0.84	-	1.42	
H3	147,995	61	67.39	<b>1.38</b>	<b>1.06</b>	<b>1.79</b>	160,118	48	29.22	1.24	0.94	-	1.65	
H4	203,931	45	47.88	0.98	0.71	1.36	205,945	31	23.46	1.00	0.70	-	1.43	
H5	128,851	47	59.06	1.21	0.90	1.62	134,516	37	26.47	1.13	0.81	-	1.56	
H6	192,635	59	44.93	0.92	0.71	1.20	202,707	54	27.14	1.16	0.88	-	1.51	
Area 1	89,997	30	53.67	1.10	0.76	1.59	97,490	25	24.93	1.06	0.72	-	1.57	
Area 2	125,757	46	56.89	1.17	0.86	1.57	135,213	34	24.56	1.05	0.75	-	1.47	
Grottaferrata	37,696	13	48.72	1.00	0.57	1.76	42,824	12	23.77	1.01	0.57	-	1.79	
Rocca di Papa	31,485	13	79.37	1.63	0.93	2.85	31,972	3	12.72	0.54	0.17	-	1.68	
Castel Gandolfo	16,941	2	14.22	0.29	0.07	1.17	18,647	7	35.10	1.49	0.71	-	3.14	
Nemi	3,875	2	52.27	1.07	0.27	4.29	4,047	3	55.38	2.36	0.76	-	7.31	
Ariccia	35,760	16	64.12	1.31	0.79	2.18	37,723	9	23.44	1.00	0.52	-	1.92	
Colonna	7,807	3	63.36	1.30	0.40	4.18	8,208	0	0.00					
Frascati	40,025	16	49.73	1.02	0.62	1.68	44,075	11	17.68	0.75	0.41	-	1.37	
Monte Porzio Catone	16,888	7	64.53	1.32	0.63	2.78	18,205	7	33.86	1.44	0.68	-	3.05	
Montecompatri	21,702	14	133.51	<b>2.74</b>	<b>1.58</b>	<b>4.75</b>	22,159	10	47.68	<b>2.03</b>	<b>1.09</b>	-	<b>3.78</b>	
Rocca Priora	22,755	10	86.60	1.78	0.89	3.53	22,759	6	31.79	1.35	0.61	-	3.02	
Albano Laziale	75,827	32	66.47	1.36	0.96	1.94	81,810	22	24.99	1.06	0.70	-	1.62	
Genzano di Roma	46,619	23	76.09	<b>1.56</b>	<b>1.02</b>	<b>2.38</b>	49,484	15	28.58	1.22	0.73	-	2.02	
Lanuvio	26,099	5	39.03	0.80	0.31	2.04	26,087	1	5.61	0.24	0.03	-	1.69	
Ciampino	72,396	33	71.98	<b>1.48</b>	<b>1.04</b>	<b>2.10</b>	78,896	18	23.37	0.99	0.63	-	1.58	
Marino	75,599	28	62.64	1.28	0.87	1.89	81,222	30	34.74	<b>1.48</b>	<b>1.03</b>	-	<b>2.12</b>	
Ardea	87,338	20	49.38	1.01	0.61	1.67	87,301	15	26.87	1.14	0.69	-	1.91	
Pomezia	116,593	25	46.75	0.96	0.62	1.48	118,644	16	21.06	0.90	0.55	-	1.47	
Lariano	25,564	7	53.70	1.10	0.51	2.39	26,210	7	34.84	1.48	0.71	-	3.12	
Velletri	103,287	40	59.47	1.22	0.89	1.67	108,306	30	25.24	1.07	0.75	-	1.54	
Anzio	103,455	33	47.44	0.97	0.68	1.39	106,461	23	23.44	1.00	0.66	-	1.50	
Nettuno	89,180	26	41.70	0.85	0.58	1.27	96,246	31	31.21	1.33	0.93	-	1.89	

Area 1: Grottaferrata, Rocca di Papa, Castel Gandolfo, Nemi

Area 2: Grottaferrata, Rocca di Papa, Castel Gandolfo, Nemi, Ariccia

**Tabella 1 (segue). Traumatismi ed avvelenamenti (800-999), anni 2010-2013.**

Area	Uomini							Donne						
	Pop. 2010-2013	Decessi 2010-2013	Tasso std (per 100,000)	RR	IC 95%			Pop. 2010-2013	Decessi 2010-2013	Tasso std (per 100,000)	RR	IC 95%		
					Inf	-	Sup					Inf	-	Sup
Lazio	10,788,357	5,181	56.11	1.00	-	-	-	11,679,497	4,559	32.48	1.00	-	-	-
ASL RMH	1,056,891	432	52.47	0.94	0.84	-	1.04	1,111,286	316	29.58	0.91	0.81	-	1.02
H1	178,358	74	52.31	0.93	0.73	-	1.19	190,202	76	37.78	1.16	0.93	-	1.46
H2	205,121	79	48.62	0.87	0.69	-	1.09	217,798	64	28.87	0.89	0.69	-	1.14
H3	147,995	58	54.02	0.96	0.73	-	1.27	160,118	43	26.30	0.81	0.60	-	1.09
H4	203,931	92	62.53	1.11	0.87	-	1.43	205,945	35	23.39	0.72	0.51	-	1.01
H5	128,851	53	53.00	0.94	0.71	-	1.25	134,516	34	23.59	0.73	0.52	-	1.02
H6	192,635	76	46.20	0.82	0.65	-	1.04	202,707	64	32.15	0.99	0.77	-	1.27
Area 1	89,997	40	56.68	1.01	0.73	-	1.40	97,490	45	45.66	<b>1.41</b>	<b>1.05</b>	-	<b>1.89</b>
Area 2	125,757	49	50.93	0.91	0.68	-	1.22	135,213	54	39.61	1.22	0.93	-	1.60
<b>Grottaferrata</b>	37,696	13	42.05	0.75	0.43	-	1.32	42,824	28	56.00	<b>1.72</b>	<b>1.19</b>	-	<b>2.50</b>
<b>Rocca di Papa</b>	31,485	16	67.66	1.21	0.71	-	2.05	31,972	9	36.37	1.12	0.58	-	2.16
<b>Castel Gandolfo</b>	16,941	9	74.14	1.32	0.65	-	2.69	18,647	7	36.20	1.11	0.53	-	2.35
<b>Nemi</b>	3,875	2	64.91	1.16	0.29	-	4.67	4,047	1	26.23	0.81	0.11	-	5.73
<b>Ariccia</b>	35,760	9	36.92	0.66	0.33	-	1.31	37,723	9	23.69	0.73	0.38	-	1.40
Colonna	7,807	2	24.97	0.44	0.11	-	1.78	8,208	3	37.51	1.15	0.37	-	3.59
Frascati	40,025	16	44.15	0.79	0.48	-	1.29	44,075	16	27.46	0.85	0.51	-	1.39
Monte Porzio Catone	16,888	10	78.40	1.40	0.74	-	2.65	18,205	6	25.38	0.78	0.35	-	1.74
Montecompatri	21,702	10	57.47	1.02	0.53	-	1.96	22,159	10	49.61	1.53	0.82	-	2.85
Rocca Priora	22,755	7	50.21	0.89	0.37	-	2.16	22,759	4	20.94	0.64	0.24	-	1.72
Albano Laziale	75,827	26	41.45	0.74	0.50	-	1.10	81,810	28	32.63	1.00	0.69	-	1.46
Genzano di Roma	46,619	18	47.35	0.84	0.52	-	1.37	49,484	14	26.34	0.81	0.48	-	1.37
Lanuvio	26,099	15	75.12	1.34	0.77	-	2.34	26,087	5	27.32	0.84	0.35	-	2.02
Ciampino	72,396	27	49.91	0.89	0.60	-	1.32	78,896	29	37.79	1.16	0.81	-	1.68
Marino	75,599	31	58.40	1.04	0.71	-	1.52	81,222	14	16.20	0.50	0.29	-	0.84
Ardea	87,338	50	79.81	<b>1.42</b>	<b>1.01</b>	-	<b>1.99</b>	87,301	19	29.63	0.91	0.57	-	1.45
Pomezia	116,593	42	50.15	0.89	0.62	-	1.28	118,644	16	18.89	0.58	0.35	-	0.96
Lariano	25,564	13	85.92	1.53	0.82	-	2.85	26,210	5	21.22	0.65	0.27	-	1.59
Velletri	103,287	40	47.72	0.85	0.62	-	1.17	108,306	29	23.58	0.73	0.50	-	1.05
Anzio	103,455	33	40.65	0.72	0.50	-	1.04	106,461	41	41.33	1.27	0.94	-	1.73
Nettuno	89,180	43	52.96	0.94	0.69	-	1.29	96,246	23	23.14	0.71	0.47	-	1.07

Area 1: Grottaferrata, Rocca di Papa, Castel Gandolfo, Nemi

Area 2: Grottaferrata, Rocca di Papa, Castel Gandolfo, Nemi, Ariccia

**Tabella 2. Tumori maligni dei tessuti linfatico ed ematopoietico (200-208), anni 2004-2013.**

Area	Uomini							Donne						
	Pop. 2004-2013	Decessi 2004-2013	Tasso std (per 100,000)	RR	IC 95%			Pop. 2004-2013	Decessi 2004-2013	Tasso std (per 100,000)	RR	IC 95%		
					Inf	-	Sup					Inf	-	Sup
Lazio	26,612,725	7,034	30.87	1.00	0.97	-	1.03	28,789,309	6,194	19.08	1.00			
ASL RMH	2,527,595	567	30.55	0.99	0.91	-	1.08	2,656,818	498	19.89	1.04	0.95	-	1.14
H1	433,812	101	30.81	1.00	0.81	-	1.22	460,612	102	21.74	1.14	0.94	-	1.39
H2	498,594	128	33.25	1.08	0.90	-	1.29	527,457	109	21.32	1.12	0.92	-	1.35
H3	366,551	87	31.08	1.01	0.81	-	1.25	394,016	73	18.76	0.98	0.78	-	1.24
H4	464,178	90	29.65	0.96	0.76	-	1.21	469,608	65	18.23	0.96	0.74	-	1.22
H5	312,278	68	30.15	0.98	0.76	-	1.25	326,595	75	23.27	1.22	0.97	-	1.53
H6	452,182	93	27.15	0.88	0.71	-	1.09	478,530	74	16.05	0.84	0.67	-	1.06
Area 1	219,879	60	37.34	1.21	0.93	-	1.57	238,078	50	21.21	1.11	0.84	-	1.47
Area 2	308,684	81	35.57	1.15	0.92	-	1.45	331,115	64	19.86	1.04	0.81	-	1.33
<b>Grottaferrata</b>	94,281	27	34.55	1.12	0.76	-	1.65	106,593	26	22.33	1.17	0.79	-	1.72
<b>Rocca di Papa</b>	74,236	19	42.23	1.37	0.86	-	2.17	75,615	10	15.83	0.83	0.45	-	1.55
<b>Castel Gandolfo</b>	41,839	12	43.47	1.41	0.77	-	2.57	45,872	8	17.47	0.92	0.46	-	1.84
<b>Nemi</b>	9,523	2	19.79	0.64	0.16	-	2.57	9,998	6	52.48	<b>2.75</b>	<b>1.23</b>	-	<b>6.16</b>
<b>Ariccia</b>	88,805	21	30.68	0.99	0.63	-	1.57	93,037	14	16.33	0.86	0.51	-	1.45
Colonna	18,300	2	15.07	0.49	0.12	-	1.95	19,290	5	28.36	1.49	0.62	-	3.57
Frascati	98,909	22	24.32	0.79	0.51	-	1.21	107,889	21	15.96	0.84	0.54	-	1.29
Monte Porzio Catone	42,196	11	33.65	1.09	0.59	-	2.00	44,780	11	27.02	1.42	0.78	-	2.58
Montecompatri	49,461	8	21.82	0.71	0.34	-	1.47	50,462	19	39.48	<b>2.07</b>	<b>1.32</b>	-	<b>3.25</b>
Rocca Priora	56,429	12	37.96	1.23	0.66	-	2.29	55,983	10	21.49	1.13	0.60	-	2.10
Albano Laziale	183,956	45	31.26	1.01	0.75	-	1.37	198,215	47	23.02	1.21	0.90	-	1.61
Genzano di Roma	113,387	31	34.34	1.11	0.77	-	1.60	119,888	28	24.20	1.27	0.87	-	1.84
Lanuvio	61,084	17	36.70	1.19	0.73	-	1.94	60,447	6	11.36	0.60	0.26	-	1.34
Ciampino	181,763	41	30.58	0.99	0.72	-	1.36	195,999	40	21.12	1.11	0.81	-	1.51
Marino	184,788	46	31.61	1.02	0.76	-	1.38	198,017	33	16.63	0.87	0.62	-	1.23
Ardea	195,107	34	25.70	0.83	0.57	-	1.21	195,555	24	17.31	0.91	0.60	-	1.36
Pomezia	269,071	56	32.44	1.05	0.79	-	1.41	274,053	41	18.90	0.99	0.72	-	1.35
Lariano	59,874	7	18.16	0.59	0.28	-	1.24	61,172	8	16.58	0.87	0.43	-	1.74
Velletri	252,404	61	32.24	1.04	0.81	-	1.35	265,423	67	24.51	<b>1.28</b>	<b>1.01</b>	-	<b>1.64</b>
Anzio	242,079	57	30.76	1.00	0.76	-	1.31	251,032	36	15.55	0.81	0.59	-	1.13
Nettuno	210,103	36	22.82	0.74	0.53	-	1.03	227,498	38	16.73	0.88	0.64	-	1.21

Area 1: Grottaferrata, Rocca di Papa, Castel Gandolfo, Nemi

Area 2: Grottaferrata, Rocca di Papa, Castel Gandolfo, Nemi, Ariccia



**Tabella 2 (segue). Leucemia (204-208), anni 2004-2013.**

Area	Uomini								Donne							
	Pop. 2004-2013	Decessi 2004-2013	Tasso std (per 100,000)	RR	IC 95%			Pop. 2004-2013	Decessi 2004-2013	Tasso std (per 100,000)	RR	IC 95%				
					Inf	-	Sup					Inf	-	Sup		
Lazio	26,612,725	3,228	14.27	1.00	0.95	-	1.05	28,789,309	2,803	8.62	1.00					
ASL RMH	2,527,595	271	15.22	1.07	0.94	-	1.21	2,656,818	229	9.13	1.06	0.93	-	1.21		
H1	433,812	46	15.08	1.06	0.78	-	1.43	460,612	47	9.98	1.16	0.87	-	1.55		
H2	498,594	67	17.45	1.22	0.95	-	1.57	527,457	51	10.00	1.16	0.88	-	1.53		
H3	366,551	41	14.97	1.05	0.76	-	1.44	394,016	30	7.67	0.89	0.62	-	1.28		
H4	464,178	40	14.96	1.05	0.74	-	1.49	469,608	36	10.40	1.21	0.86	-	1.69		
H5	312,278	37	17.60	1.23	0.88	-	1.72	326,595	40	12.35	<b>1.43</b>	<b>1.05</b>	-	<b>1.96</b>		
H6	452,182	40	11.57	0.81	0.59	-	1.12	478,530	25	5.46	0.63	0.43	-	0.94		
Area 1	219,879	31	20.30	1.42	0.99	-	2.05	238,078	25	10.62	1.23	0.83	-	1.83		
Area 2	308,684	44	20.13	<b>1.41</b>	<b>1.03</b>	-	<b>1.92</b>	331,115	36	11.15	1.29	0.93	-	1.80		
Grottaferrata	94,281	12	17.36	1.22	0.68	-	2.19	106,593	14	12.22	1.42	0.84	-	2.41		
Rocca di Papa	74,236	10	22.53	1.58	0.84	-	2.98	75,615	5	7.70	0.89	0.37	-	2.16		
Castel Gandolfo	41,839	8	27.63	1.94	0.93	-	4.04	45,872	2	3.83	0.44	0.11	-	1.78		
Nemi	9,523	1	10.40	0.73	0.10	-	5.17	9,998	4	34.13	<b>3.96</b>	<b>1.48</b>	-	<b>10.61</b>		
Ariccia	88,805	13	19.32	1.35	0.76	-	2.42	93,037	11	12.62	1.47	0.81	-	2.65		
Colonna	18,300	1	7.54	0.53	0.07	-	3.75	19,290	2	11.01	1.28	0.32	-	5.11		
Frascati	98,909	11	12.67	0.89	0.49	-	1.62	107,889	5	3.64	0.42	0.17	-	1.02		
Monte Porzio Catone	42,196	6	18.79	1.32	0.58	-	2.98	44,780	4	8.54	0.99	0.37	-	2.68		
Montecompatri	49,461	1	2.32	0.16	0.02	-	1.15	50,462	10	20.83	<b>2.42</b>	<b>1.30</b>	-	<b>4.51</b>		
Rocca Priora	56,429	5	19.94	1.40	0.54	-	3.61	55,983	7	15.13	1.76	0.84	-	3.69		
Albano Laziale	183,956	15	10.89	0.76	0.45	-	1.29	198,215	21	10.36	1.20	0.78	-	1.85		
Genzano di Roma	113,387	18	19.67	1.38	0.85	-	2.23	119,888	9	7.85	0.91	0.47	-	1.75		
Lanuvio	61,084	12	25.20	1.77	0.98	-	3.17	60,447	4	7.99	0.93	0.34	-	2.50		
Ciampino	181,763	18	13.41	0.94	0.58	-	1.53	195,999	16	8.42	0.98	0.60	-	1.60		
Marino	184,788	23	16.52	1.16	0.76	-	1.76	198,017	14	7.06	0.82	0.48	-	1.39		
Ardea	195,107	16	13.10	0.92	0.52	-	1.61	195,555	12	9.09	1.05	0.60	-	1.87		
Pomezia	269,071	24	16.24	1.14	0.73	-	1.78	274,053	24	11.38	1.32	0.88	-	1.99		
Lariano	59,874	1	2.28	0.16	0.02	-	1.14	61,172	4	8.01	0.93	0.35	-	2.48		
Velletri	252,404	36	20.18	<b>1.41</b>	<b>1.01</b>	-	<b>1.98</b>	265,423	36	13.07	<b>1.52</b>	<b>1.09</b>	-	<b>2.11</b>		
Anzio	242,079	25	13.69	0.96	0.64	-	1.45	251,032	13	5.64	0.65	0.38	-	1.13		
Nettuno	210,103	15	9.18	0.64	0.38	-	1.08	227,498	12	5.28	0.61	0.35	-	1.08		

Area 1: Grottaferrata, Rocca di Papa, Castel Gandolfo, Nemi

Area 2: Grottaferrata, Rocca di Papa, Castel Gandolfo, Nemi, Ariccia

**Tabella 3. Numero di casi prevalenti, tasso standardizzato (per 1.000 assistiti residenti), Rischio Relativo (riferimento Regione Lazio).  
Anno 2012. Diabete. Adulti 35 anni e più**

Area	Uomini 35 anni e più						Donne 35 anni e più					
	Casi prevalenti 2012	Tasso std (per 1,000)	RR	IC 95%			Casi prevalenti 2012	Tasso std (per 1,000)	RR	IC 95%		
				Inf	-	Sup				Inf	-	Sup
Lazio	176,954	109.50	1.00				178,034	87.90	1.00			
ASL RMH	17,570	118.70	<b>1.08</b>	<b>1.07</b>	-	<b>1.10</b>	16,879	95.80	<b>1.09</b>	<b>1.07</b>	-	<b>1.11</b>
H1	2,821	110.10	1.01	0.97	-	1.04	2,693	86.50	0.98	0.95	-	1.02
H2	3,388	115.50	<b>1.05</b>	<b>1.02</b>	-	<b>1.09</b>	3,355	95.70	<b>1.09</b>	<b>1.05</b>	-	<b>1.13</b>
H3	2,347	109.70	1.00	0.96	-	1.04	2,343	87.80	1.00	0.96	-	1.04
H4	3,212	125.40	<b>1.15</b>	<b>1.10</b>	-	<b>1.19</b>	2,897	101.20	<b>1.15</b>	<b>1.11</b>	-	<b>1.20</b>
H5	2,319	129.80	<b>1.19</b>	<b>1.14</b>	-	<b>1.24</b>	2,273	105.80	<b>1.20</b>	<b>1.16</b>	-	<b>1.26</b>
H6	3,483	124.00	<b>1.13</b>	<b>1.10</b>	-	<b>1.17</b>	3,318	99.60	<b>1.13</b>	<b>1.10</b>	-	<b>1.17</b>
Area 1	1,391	108.38	0.99	0.94	-	1.04	1,371	87.55	1.00	0.94	-	1.05
Area 2	1,992	109.32	1.00	0.95	-	1.04	1,975	89.97	1.02	0.98	-	1.07
<b>Grottaferrata</b>	639	107.96	0.99	0.91	-	1.07	629	82.37	0.94	0.87	-	1.01
<b>Rocca di Papa</b>	405	103.60	0.95	0.86	-	1.05	421	95.37	1.08	0.99	-	1.19
<b>Castel Gandolfo</b>	281	116.11	1.06	0.94	-	1.19	281	93.01	1.06	0.94	-	1.19
<b>Nemi</b>	66	117.14	1.07	0.84	-	1.37	40	62.00	0.71	0.51	-	0.97
<b>Ariccia</b>	601	111.08	1.01	0.93	-	1.10	604	95.96	<b>1.09</b>	<b>1.01</b>	-	<b>1.18</b>
Colonna	136	133.36	<b>1.22</b>	<b>1.03</b>	-	<b>1.45</b>	122	96.77	1.10	0.92	-	1.32
Frascati	724	111.06	1.01	0.94	-	1.09	685	83.73	0.95	0.88	-	1.03
Monte Porzio Catone	245	99.57	0.91	0.80	-	1.03	224	75.14	0.85	0.75	-	0.98
Montecompatri	316	114.66	1.05	0.93	-	1.17	275	85.08	0.97	0.86	-	1.09
Rocca Priora	356	118.51	1.08	0.97	-	1.21	337	98.71	<b>1.12</b>	<b>1.01</b>	-	<b>1.25</b>
Albano Laziale	1,293	118.57	<b>1.08</b>	<b>1.02</b>	-	<b>1.14</b>	1,319	96.16	<b>1.09</b>	<b>1.04</b>	-	<b>1.15</b>
Genzano di Roma	750	108.92	0.99	0.92	-	1.07	715	89.84	1.02	0.95	-	1.10
Lanuvio	397	124.97	<b>1.14</b>	<b>1.03</b>	-	<b>1.26</b>	396	114.44	<b>1.30</b>	<b>1.18</b>	-	<b>1.44</b>
Ciampino	1,161	107.74	0.98	0.93	-	1.04	1,114	83.70	0.95	0.90	-	1.01
Marino	1,186	111.43	1.02	0.96	-	1.08	1,229	91.79	1.04	0.99	-	1.10
Ardea	1,412	129.38	<b>1.18</b>	<b>1.12</b>	-	<b>1.25</b>	1,176	100.37	<b>1.14</b>	<b>1.08</b>	-	<b>1.21</b>
Pomezia	1,800	122.37	<b>1.12</b>	<b>1.06</b>	-	<b>1.17</b>	1,721	101.70	<b>1.16</b>	<b>1.10</b>	-	<b>1.21</b>
Lariano	505	157.77	<b>1.44</b>	<b>1.32</b>	-	<b>1.58</b>	455	130.96	<b>1.49</b>	<b>1.36</b>	-	<b>1.63</b>
Velletri	1,814	123.77	<b>1.13</b>	<b>1.08</b>	-	<b>1.18</b>	1,818	101.02	<b>1.15</b>	<b>1.10</b>	-	<b>1.20</b>
Anzio	1,866	124.02	<b>1.13</b>	<b>1.08</b>	-	<b>1.19</b>	1,677	97.05	<b>1.10</b>	<b>1.05</b>	-	<b>1.16</b>
Nettuno	1,617	124.02	<b>1.13</b>	<b>1.08</b>	-	<b>1.19</b>	1,641	102.26	<b>1.16</b>	<b>1.11</b>	-	<b>1.22</b>

Area 1: Grottaferrata, Rocca di Papa, Castel Gandolfo, Nemi

Area 2: Grottaferrata, Rocca di Papa, Castel Gandolfo, Nemi, Ariccia

**Tabella 3 (segue). Numero di casi prevalenti, tasso standardizzato (per 1.000 assistiti residenti), Rischio Relativo (riferimento Regione Lazio). Anno 2012. BPCO. Adulti 45 anni e più**

Area	Uomini 45 anni e più						Donne 45 anni e più					
	Casi prevalenti 2012	Tasso std (per 1,000)	RR	IC 95%			Casi prevalenti 2012	Tasso std (per 1,000)	RR	IC 95%		
				Inf	-	Sup				Inf	-	Sup
Lazio	130,739	112.20	1.00				156,651	103.00	1.00			
ASL RMH	12,726	122.40	<b>1.09</b>	<b>1.07</b>	-	<b>1.11</b>	14,937	113.80	<b>1.11</b>	<b>1.09</b>	-	<b>1.12</b>
H1	2,183	120.60	<b>1.08</b>	<b>1.03</b>	-	<b>1.12</b>	2,702	115.90	<b>1.13</b>	<b>1.08</b>	-	<b>1.17</b>
H2	2,564	124.10	<b>1.11</b>	<b>1.06</b>	-	<b>1.15</b>	2,922	111.60	<b>1.08</b>	<b>1.04</b>	-	<b>1.12</b>
H3	1,717	113.70	1.01	0.97	-	1.07	2,071	103.90	1.01	0.97	-	1.05
H4	2,166	123.30	<b>1.10</b>	<b>1.05</b>	-	<b>1.15</b>	2,490	119.00	<b>1.16</b>	<b>1.11</b>	-	<b>1.20</b>
H5	1,717	136.20	<b>1.21</b>	<b>1.16</b>	-	<b>1.28</b>	2,055	127.60	<b>1.24</b>	<b>1.19</b>	-	<b>1.29</b>
H6	2,379	118.40	<b>1.06</b>	<b>1.01</b>	-	<b>1.10</b>	2,697	108.80	<b>1.06</b>	<b>1.02</b>	-	<b>1.10</b>
Area 1	1,048	114.15	1.02	0.96	-	1.08	1,230	104.98	1.02	0.96	-	1.08
Area 2	1,515	117.19	1.04	0.99	-	1.10	1,776	108.41	<b>1.05</b>	<b>1.00</b>	-	<b>1.10</b>
Grottaferrata	445	103.82	0.93	0.84	-	1.02	562	99.65	0.97	0.89	-	1.05
Rocca di Papa	350	126.67	<b>1.13</b>	<b>1.01</b>	-	<b>1.26</b>	416	123.20	<b>1.20</b>	<b>1.09</b>	-	<b>1.32</b>
Castel Gandolfo	205	118.41	1.06	0.92	-	1.21	209	92.64	0.90	0.78	-	1.03
Nemi	48	116.28	1.04	0.78	-	1.38	43	92.50	0.90	0.66	-	1.22
Ariccia	467	124.34	<b>1.11</b>	<b>1.01</b>	-	<b>1.22</b>	546	117.31	<b>1.14</b>	<b>1.05</b>	-	<b>1.24</b>
Colonna	71	100.74	0.90	0.71	-	1.14	77	81.09	0.79	0.63	-	0.99
Frascati	558	118.62	1.06	0.97	-	1.15	700	113.79	<b>1.10</b>	<b>1.02</b>	-	<b>1.19</b>
Monte Porzio Catone	198	115.31	1.03	0.89	-	1.19	285	126.71	<b>1.23</b>	<b>1.09</b>	-	<b>1.38</b>
Montecompatri	280	148.15	<b>1.32</b>	<b>1.17</b>	-	<b>1.49</b>	337	141.71	<b>1.38</b>	<b>1.24</b>	-	<b>1.53</b>
Rocca Priora	281	139.85	<b>1.25</b>	<b>1.10</b>	-	<b>1.41</b>	325	129.38	<b>1.26</b>	<b>1.13</b>	-	<b>1.40</b>
Albano Laziale	955	124.57	<b>1.11</b>	<b>1.04</b>	-	<b>1.18</b>	1,166	113.82	<b>1.10</b>	<b>1.04</b>	-	<b>1.17</b>
Genzano di Roma	571	116.83	1.04	0.96	-	1.13	649	108.91	1.06	0.98	-	1.14
Lanuvio	318	144.71	<b>1.29</b>	<b>1.15</b>	-	<b>1.45</b>	309	119.98	<b>1.16</b>	<b>1.04</b>	-	<b>1.30</b>
Ciampino	817	106.93	0.95	0.89	-	1.02	1,050	105.30	1.02	0.96	-	1.09
Marino	900	120.43	<b>1.07</b>	<b>1.00</b>	-	<b>1.15</b>	1,021	102.29	0.99	0.93	-	1.06
Ardea	952	128.02	<b>1.14</b>	<b>1.06</b>	-	<b>1.22</b>	1,041	122.13	<b>1.19</b>	<b>1.11</b>	-	<b>1.26</b>
Pomezia	1,214	119.71	<b>1.07</b>	<b>1.00</b>	-	<b>1.13</b>	1,449	116.91	<b>1.13</b>	<b>1.08</b>	-	<b>1.20</b>
Lariano	347	160.06	<b>1.43</b>	<b>1.28</b>	-	<b>1.59</b>	370	143.45	<b>1.39</b>	<b>1.26</b>	-	<b>1.54</b>
Velletri	1,370	131.26	<b>1.17</b>	<b>1.11</b>	-	<b>1.24</b>	1,685	124.83	<b>1.21</b>	<b>1.15</b>	-	<b>1.27</b>
Anzio	1,248	116.72	1.04	0.98	-	1.10	1,418	110.53	<b>1.07</b>	<b>1.02</b>	-	<b>1.13</b>
Nettuno	1,131	120.36	<b>1.07</b>	<b>1.01</b>	-	<b>1.14</b>	1,279	106.92	1.04	0.98	-	1.10

Area 1: Grottaferrata, Rocca di Papa, Castel Gandolfo, Nemi

Area 2: Grottaferrata, Rocca di Papa, Castel Gandolfo, Nemi, Ariccia